



Sommerfeld - Kremen - 3144

Topographische Karte 1 : 25 000

3144 Kremen - Sommerfeld

Zeichenerklärung (Auszug)

**Siedlung**

**POTSDAM**  
Name einer Stadt

**Nuthetal**  
Name einer Gemeinde

Die Schriftgröße der Ortsnamen richtet sich nach der Einwohnerzahl.

**STERN**  
Name eines Stadteils

**Nudow**  
Name eines Gemeindetats

Die Schriftgröße der Ortsnamen richtet sich nach der Einwohnerzahl.

**Ver- und Entsorgung**

**Verkehr**

**Vegetation**

**Gewässer**

**Relief**

**Grenzen**

**Geodätische Grundlagen**

**Koordinaten**

**Gauß-Krüger-Koordinaten**

**Maßstab 1 : 25 000**

1cm der Karte entspricht 250 m der Natur

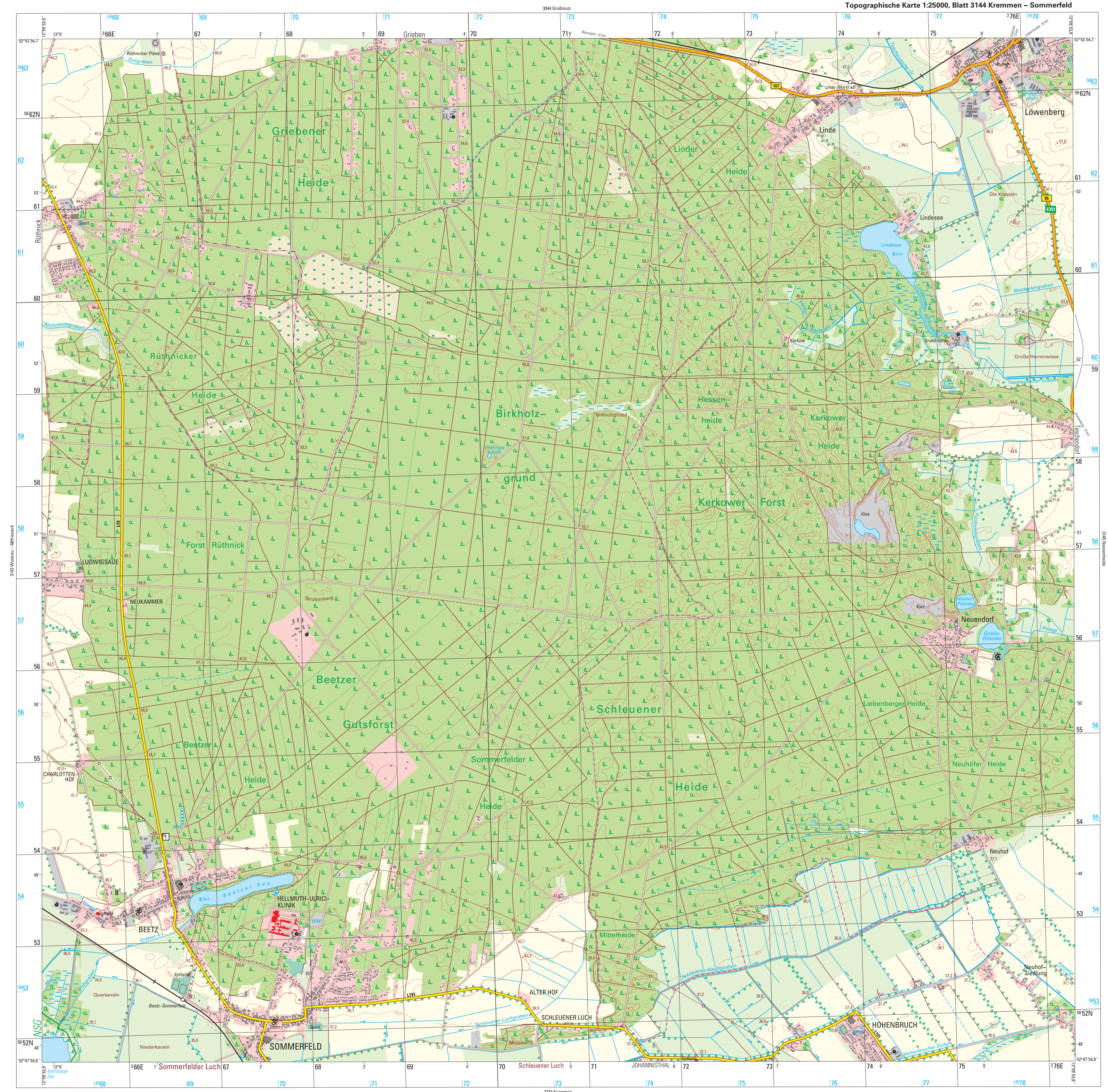

Blattübersicht

der Topographischen Karte 1 : 25 000 (TK25) in der Bundesrepublik Deutschland (Ausschnitt)

|                 |            |                      |                      |              |             |                       |                       |
|-----------------|------------|----------------------|----------------------|--------------|-------------|-----------------------|-----------------------|
| 3040            | 3041       | 3042                 | 3043                 | 3044         | 3045        | 3046                  | 3047                  |
| Kyritz          | Lügow      | Neuruppin            | Ludwigshagen         | Großmütz     | Klein-Mütz  | Zehdenick             | Größ Schmöckwitz      |
| 3140            | 3141       | 3142                 | 3143                 | 3144         | 3145        | 3146                  | 3147                  |
| Neuendorf (Ost) | Wilkberg   | Fehrbellin           | Kremmen - Sommerfeld | Nassensiedle | Liebenwiese | Marzahn - Wartenberg  |                       |
| 3240            | 3241       | 3242                 | 3243                 | 3244         | 3245        | 3246                  | 3247                  |
| Rhinow          | Friesack   | Königsplatz          | Lüxow                | Kreuzen      | Oranienburg | Wandlitz              | Biesenthal            |
| 3340            | 3341       | 3342                 | 3343                 | 3344         | 3345        | 3346                  | 3347                  |
| Rehften         | Nennhausen | Potsdam - Babelsberg | Nauen                | Bitter       | Hennigsdorf | Brandenburgische Höhe | Brandenburgische Höhe |

■ Bearbeitungsgebiet der Landesvermessung und Geobasisinformation Brandenburg

Diese Karte ist ein ATKIS®-Produkt, das aus dem Digitalen Basis-Landschaftsmodell des Amtlichen Topographisch-Kartographischen Informationssystems ATKIS®, einem Gemeinschaftsprojekt der deutschen Landesvermessung, abgeleitet ist. Sie liegt auch im Rasterdatenformat vor. Karten und Rasterdaten können vom Herausgeber bezogen werden.



**Herausgeber**

© Landesvermessung und Geobasisinformation Brandenburg  
Heinrich-Mann-Allee 103, 14473 Potsdam  
Telefon: (0331) 88 44 - 1 23 Telefax: (0331) 88 44 - 1 26  
E-Mail: poststelle@geobasis-bb.de  
Internet: http://www.geobasis-bb.de

**2. Auflage 2011**

Grundaktualität 7/2010 - Einzelne Ergänzungen 9/2010

Diese Karte ist gesetzlich geschützt. Vervielfältigung nur mit Erlaubnis des Herausgebers. Als Vervielfältigung gelten z. B. Nachdruck, Fotokopie, Mikroverfilmung, Digitalisieren, Scannen sowie Speicherung auf Datenträger.

ISBN 978-3-7490-3548-9