Blattübersicht

der Topographischen Karte 1 : 25 000 (TK 25)
in der Bundesrepublik Deutschland (Ausschnitt)

2442 Waren (Müritz)	2443 Möllenhagen	2444 Penzlin	2445 Neubrandenburg	2446 Pragsdorf	2447 Groß Miltzow	2448 Strasburg (Uckermark)	2449 Pasewalk	2450 Viereck	2451 Rothenklempenow	
2542 Federow	2543 Kratzeburg	2544 Hohenzieritz	2545 Burg Stargard	2546 Ballin	2547 Woldegk	2548 Lemmersdorf	2549 Trebenow	2550 Brüssow	2551 Löcknitz	2552 Grambow
2642 Rechlin	2643 Roggentin	2644 Neustrelitz	2645 Carpin	2646 Feldberg	2647 Fürstenwerder	2648 Dedelow	2649 Prenzlau	2650 Carmzow	2651 Storkow	2652 Nadrensee
2742 Mirow	2743 Wesenberg	2744 Wesenberg-Ahrensberg	2745 Lychen	2746 Beenz	2747 Boitzenburg	2748 Haßleben	2749 Potzlow	2750 Gramzow	2751 Penkun	2752 Gartz (Oder)
2842 Flecken Zechlin	2843 Rheinsberg	2844 Fürstenberg/Havel	2845 Bredereiche	2846 Gandenitz	2847 Templin	2848 Gerswalde	2849 Warnitz	2850 Passow	2851 Groß Pinnow	
2942 Neuruppin-Gühlen-Glienicke	2943 Rheinsberg S	2944 Gransee	2945 Mildenberg	2946 Hammelspring	2947 Vietmannsdorf	2948 Friedrichswalde	2949 Greiffenberg	2950 Angermünde	2951 Schwedt/Oder	
3042 Neuruppin	3043 Lindow (Mark)	3044 Großmutz	3045 Klein-Mutz	3046 Zehdenick	3047 Groß Schönebeck	3048 Joachimsthal	3049 Chorin	3050 Lunow	3051 Czachów	Polen
3142 Fehrbellin	3143 Wustrau-Altfriesack	3144 Löwenberg	3145 Nassenheide	3146 Liebenwalde	3147 Zerpenschleuse	3148 Eberswalde	3149 Falkenberg/Mark	3150 Oderberg	3151 Cedynia	
3242 Königshorst	3243 Linum	3244 Kremmen	3245 Oranienburg	3246 Wandlitz	3247 Biesenthal	3248 Melchow	3249 Heckelberg	3250 Bad Freienwalde (O.)	3251 Neulewin	3252 Ortwig

Mecklenburg-Vorpommern · Brandenburg

Bearbeitungsgrenze zwischen den Landesvermessungsämtern

Das Kartenwerk Topographische Karte 1 : 25 000 ist ein Gemeinschaftswerk der Landesvermessungsämter der Länder der Bundesrepublik Deutschland für einen Übergangszeitraum mit abweichendem Höhen- und Zeichensystem für die neuen Länder und Berlin. Die einzelnen Kartenblätter erscheinen in der Regel im Abstand von fünf Jahren in aktualisierter Auflage. Die Karten können durch den Buchhandel oder unmittelbar vom Herausgeber bezogen werden.

Verwaltungsgliederung

Bundesrepublik Deutschland
Brandenburg

Landkreis Uckermark
(Sitz Prenzlau)
1 Gem. Radekow
2 Gem. Rosow
3 Gem. Tantow
4 Gem. Neurochlitz
5 Gem. Hohenreinkendorf
6 Gem. Geesow
7 Gem. Mescherin
8 Gem. Hohenselchow
9 Stadt Gartz (Oder)

Herausgeber

© Landesvermessungsamt Brandenburg 1998
Heinrich-Mann-Allee 103, 14473 Potsdam
Telefon: (03 31) 88 44 - 0 Telefax: (03 31) 8 84 41 26 Datex-J: *47 47 49#

1. Auflage 1998

Umfassende Aktualisierung 1995, Republik Polen 1984

Diese Karte ist gesetzlich geschützt. Vervielfältigung nur mit Erlaubnis des Herausgebers. Als Vervielfältigung gelten z.B. Nachdruck, Fotokopie, Mikroverfilmung, Digitalisieren, Scannen sowie Speicherung auf Datenträger.

ISBN 3-7490-3575-X

2752 Gartz (Oder) 1998

Topographische Karte 1 : 25 000

Normalausgabe
mit UTM-Koordinaten (bezogen auf WGS 84/ETRS 89)

2752 Gartz (Oder)

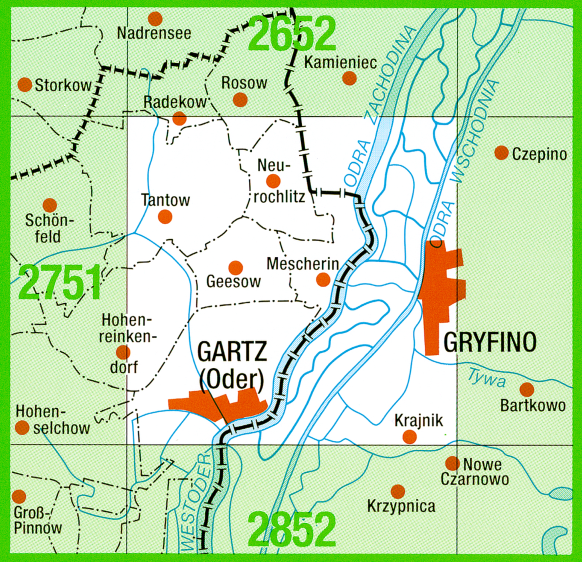

Landesvermessungsamt Brandenburg

Zeichenerklärung (Auszug)

Grenzen

- Staatsgrenze mit Grenzmarke und Nummer
- Landesgrenze
- Regierungsbezirksgrenze
- Kreisgrenze, Grenze einer kreisfreien Stadt
- Gemeindegrenze
- Truppenübungsplatzgrenze, Standortübungsplatzgrenze
- Naturschutzgebietsgrenze

Siedlungen

- NAUEN — Name einer Stadt
- Golm — Name einer Gemeinde
- PLAUE — Name eines Stadtteils
- Leest — Name eines Gemeindeteils
- Ausbau — Name eines Wohnplatzes

Die Schriftgrößen richten sich nach den Einwohnerzahlen

- Geschlossene Bebauung
- Einzelne Gebäude
- Hervorragende Gebäude
- Große Kirche mit Turm
- Kirche mit Turm
- Kapelle
- Türme: massiver Bau, leichter Bau
- Schornstein
- Historische Mauer
- Schlösser, Burgen
- R — Schloßruinen, Burgruinen
- Gewächshaus
- Friedhof
- SpPl — Sportplatz
- Schießstand

Verkehr

Bahnen

- Mehrgleisige Eisenbahn
- Eingleisige Eisenbahn, elektrifiziert
- Anschlußgleis
- Schmalspurige Eisenbahn
- Straßenbahn
- Seilbahn, Schwebebahn, Sessellift

Straßen und Wege

Ausbauzustand

- 45 — Schnellverkehrsstraße (mindestens vier Fahrstreifen) mit Kilometerangabe; teilweise in Bau
- Hauptstraße (Breite mindestens 6 m)
- Hauptstraße (Breite unter 6 m)
- Nebenstraße (Breite mindestens 4 m)
- Hauptweg (befestigt)
- Nebenweg (befestigt oder unbefestigt)
- Fußweg, Radfahrweg

Gesetzliche Klassifizierung

- A 2 — Bundesautobahn
- B 96 — Bundesstraße
- L 505 — Landesstraße
- K 125 — Kreisstraße
- E 60 — Europastraße

Sonstige Verkehrsbauwerke

- Hochstraße
- Brücken
- Steg, Fußgängerbrücke
- Tunnel
- Eisenbahnfähre; Autofähre
- PF — Personenfähre; Anlegestelle

Vegetation

- Laubwald
- Schneise
- Nadelwald
- 14 — Forstabteilungsnummer
- Mischwald
- Einzelne Bäume; Gebüsch
- Regelmäßige Baumanpflanzung, Baumschule
- Park
- Hecke, Wallhecke (Knick)
- Kleines Waldstück
- Hervorragende Bäume
- Garten
- Weinanbau
- Sonstige technische Kultur
- Wiese, Weide; nasse Stellen
- Moor, Bruch, Sumpf; Torfstich
- Schilf, Rohr
- Heide
- Sand, Kies, Geröll

Gewässer

- Strom, Fluß mit Fließrichtungspfeil, Ankerplatz und Buhnen
- Mole; Beginn der Schiffahrt
- Fluß mit Wehr und Pegel
- Kanal mit Schiffsschleuse
- Graben mit Siel oder Stauschleuse
- Bach
- Zeitweise wasserführender Bach
- Unterirdischer Wasserlauf
- Trockener Graben
- Ft — Furt
- 27,1 — Binnensee mit Wasserspiegelhöhe
- Weiher, Teich
- Veränderliche Gewässerfläche
- Talsperre
- WFall — Wasserfälle
- Quelle
- Brunnen
- WBh — Wasserbehälter: offen, bedeckt
- PW — Pumpwerk
- KlärAnl — Kläranlage

Relief

- 25 m - Höhenlinie
- 5 m - Höhenlinie
- 2,5 m - Höhenlinie
- 1,25 m - Höhenlinie
- · 148,8 — Höhenpunkt mit Höhenangabe
- Felsen
- 5, 3 — Böschungen mit relativer Höhenangabe
- Dämme, Deiche

Sonstige topographische Objekte

- Denkmal, Denkstein, Meilenstein
- Sendeturm; Sendemast
- Funkstelle, Umsetzer
- Wassermühle
- Windmühle
- Windrad
- Höhle
- Findling
- Hünengrab
- Ringwall, Grenzwall, Schanze
- Flughafen
- Kleine Fabriken
- Bergwerk: in Betrieb, außer Betrieb
- Bruchfeld
- Gradierwerk
- Stein — Steinbrüche, Gruben
- Steinriegel
- Mauer, Stützmauer
- Hochspannungsleitungen: auf Holz- oder Stahlbetonmasten, auf Stahlmasten
- △ 307,4 — Trigonometrischer Bodenpunkt mit Höhenangabe
- TP — Trigonometrische Hochpunkte: Kirche; Turm; Gebäude

Abkürzungen

AS	Autobahnanschlußstelle	...grb, Grb	Graben	NSG	Naturschutzgebiet
AD	Autobahndreieck	GBf	Güterbahnhof	SFlPl	Segelflugplatz
AK	Autobahnkreuz	...hfn, Hfn	Hafen	SprSchz	Sprungschanze
...b, B	Bach	HP	Haltepunkt, Haltestelle	StOÜbPl	Standortübungsplatz
...bf, Bf	Bahnhof	HBf	Hauptbahnhof	Schn	Stromschnelle
BT	Beobachtungsturm, Aussichtsturm	HubPl	Hubschrauberlandeplatz	...t, T	Teich
...bg, Bg	Berg	JgHb	Jugendherberge	TP	Trigonometrischer Punkt
...br, Br	Brunnen	...kan, Kan	Kanal	TrÜbPl	Truppenübungsplatz
ElW	Elektrizitätswerk	KSR	Kopf-Seiten-Rampe	UW	Umspannwerk
FlHfn	Flughafen	KrHs	Krankenhaus	WT	Wasserturm
F	Försterei, Forsthaus	KD	Kulturdenkmal	WW	Wasserwerk
...fhf, Fhf	Friedhof	Mhl	Mühle	ZeltPl	Zeltplatz, Campingplatz

Geodätische Grundlagen

Geodätisches Datum: Potsdam Datum (Zentralpunkt Rauenberg)
Bezugsfläche Besselellipsoid
Orientierung Berlin, Marienkirche
Höhensystem: Höhennull (HN), Bezug Kronstädter Pegel
Abbildung: Gauß-Krüger-Abbildung

Koordinaten und Höhen der Karte

Geographische Koordinaten (bezogen auf Potsdam Datum)
14°20' Geographische Länge
53°12' Geographische Breite

Gauß-Krüger-Koordinaten (bezogen auf Potsdam Datum)
5456 Rechtswert (in km)
5897 Hochwert (in km)

UTM-Koordinaten der Zone 33 (bezogen auf WGS 84/ETRS 89)
3456 E Ostwert (in km)
5895 N Nordwert (in km)

Höhen
Die Höhen sind in Metern über Höhennull (HN) angegeben. Höhe über Normalhöhennull (NHN), Bezug Amsterdamer Pegel = Höhe über HN + 0,1 m

Umrechnung aus dem World Geodetic System (WGS84/ETRS89) in Koordinaten und Höhen der Karte

GPS-Empfänger zur Positionsbestimmung in der Örtlichkeit liefern unter anderem auf das WGS 84-Ellipsoid bezogene Geographische Koordinaten und Höhen. Sie können durch Anbringung folgender Werte in Geographische Koordinaten und HN-Höhen dieses Kartenblattes umgerechnet werden:

+6,96" für die Geographische Länge, +5,36" für die Geographische Breite, −37,0 m für die HN-Höhe

Maßstab 1 : 25 000

1 cm der Karte entspricht 250 m der Natur

Meter 500 250 0 0,5 1,0 1,5 Kilometer

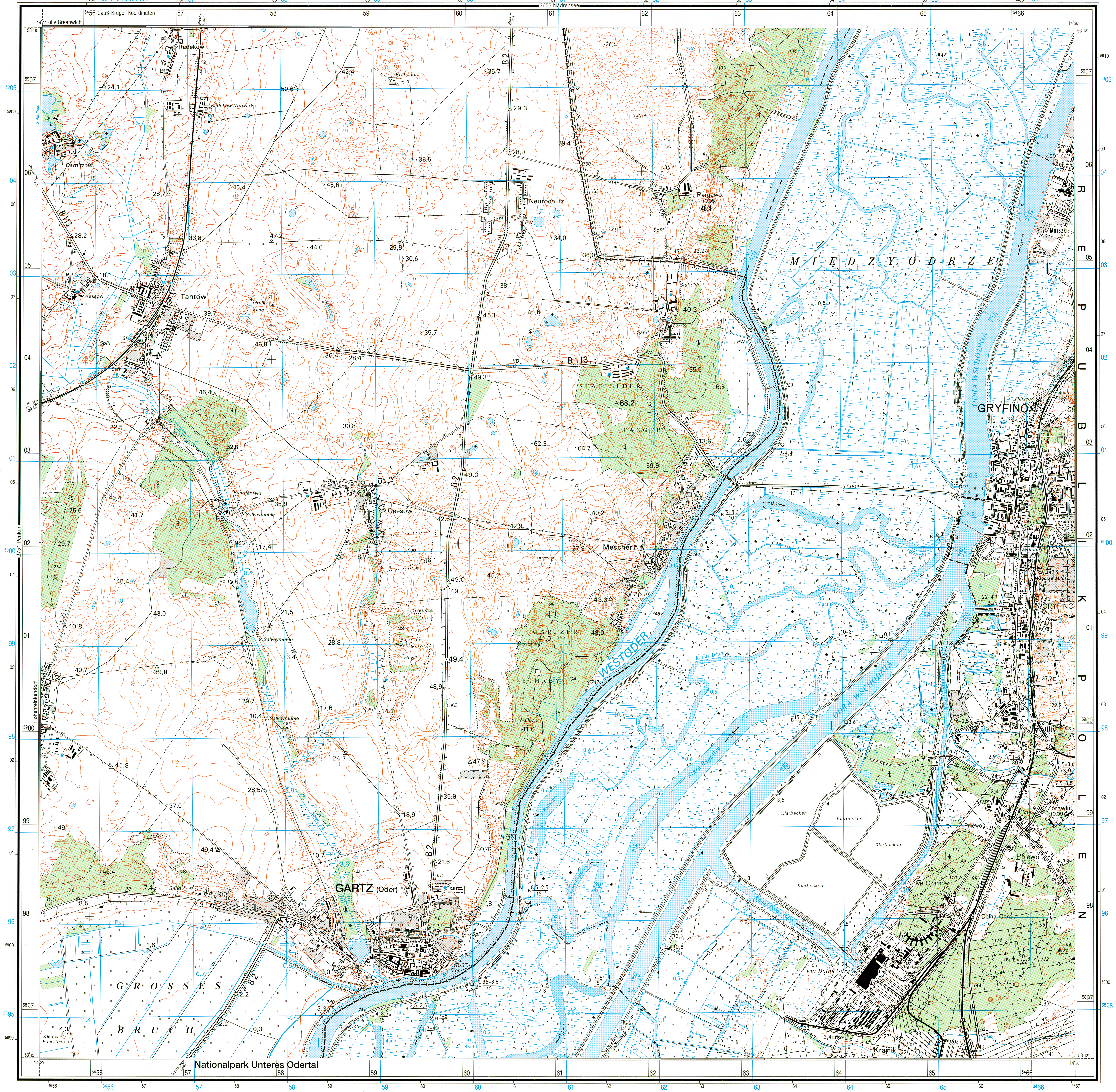

© Landesvermessungsamt Brandenburg 1998