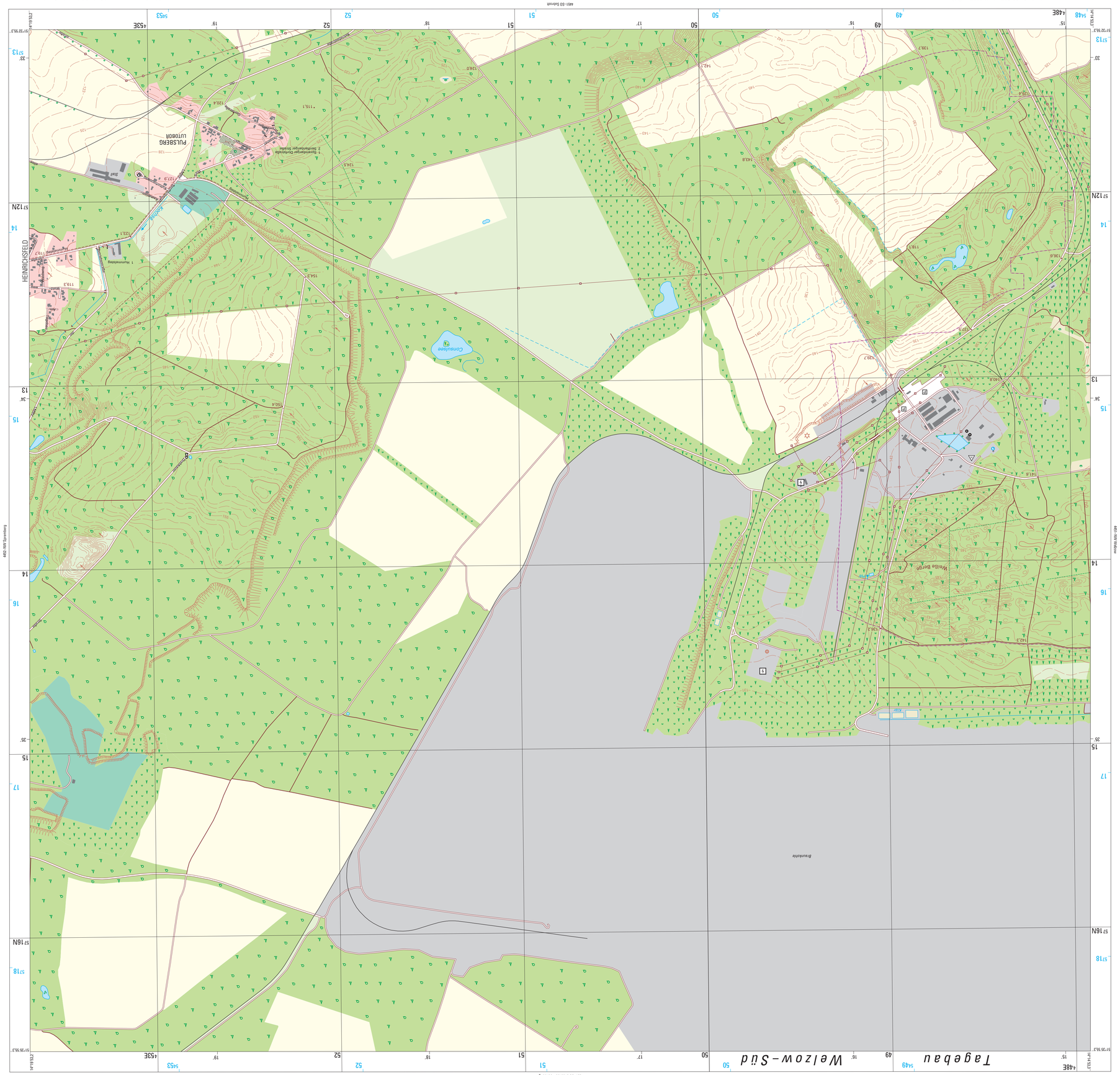
Topographische Karte 1 : 10 000, Blatt 4451–NO Spremberg – Pulsberg
4451–50 Drebkau – Jehnetig
4451–NW Spremberg
4451–NW Welzow
4451–50 Schönheide
Tagebau
Welzow–Süd
Braunkohle
Weiße Berge
Consumsee
Schule
Sport
PULSBERG
LUTOBOR
HEINRICHSFELD
Straßenbrücke
Hauptmessstelle
Grundwassermessstelle
Pegel
Fischteich
Kläranlage
Kläranlage / Abwasserteichen
Umspannwerk und Hochspannungsleitungen mit Mast
Kraftwerk / Heizwerk
Schornstein / Kühlturm
Windmühle / Windkraftanlage
Sendemast / Antenne
Sendeturm / Radiomast
Tankstelle
Tagebau, Grube, Steinbruch
Grün- / Erdgase- / Wasserpumpe
Wasserbehälter / Brunnen / Wasserturm
Fernsehturm / Wasserturm / Wasserrad
Gewächshäuser
Schutzhütte / Jugendherberge
Hubschrauberlandeplatz
Hafenbecken
Fußgängerzone
Fußweg, Reitweg
Fußgängerbrücke
Eisenbahnbrücke
Straßenbrücke
Eisenbahnbrücke
Bahnhofsanlage
Haltepunkt / Haltestelle
Bahnhofsanlage mit Anschlussgleis / Haltepunkt
Hochbahn
Schwebebahn
Seilbahn
Fernsehbahn
Magnetschwebebahn
Landstraße, Sonderstandort, Segelflugplatz / Hubschrauberlandeplatz
Laubwald / Nadelwald
Mischwald
Gebüsch
Gehölz
Strauch
Heide
Brachland
Moor, Moos
Sumpf, Röhricht, nasser Boden
Schilf, Röhricht
Sand / Dünne, Geröll
Deich
Damm
Fluß, Bach, Graben
Kanal
Schleuse
Wehr
Wasserfall
Schleusenkammer / Schleuse
Schwimmbad
Stausee
Talsperre / Rückhaltebecken
Wasserbehälter / Kläranlage
Wasserfläche
Wasserstraßenbrücke
Wasserstraßenschleuse
Wasserstraßenkreuzung
Wasserstraßenkreuzung
Wasserstraßenkreuzung