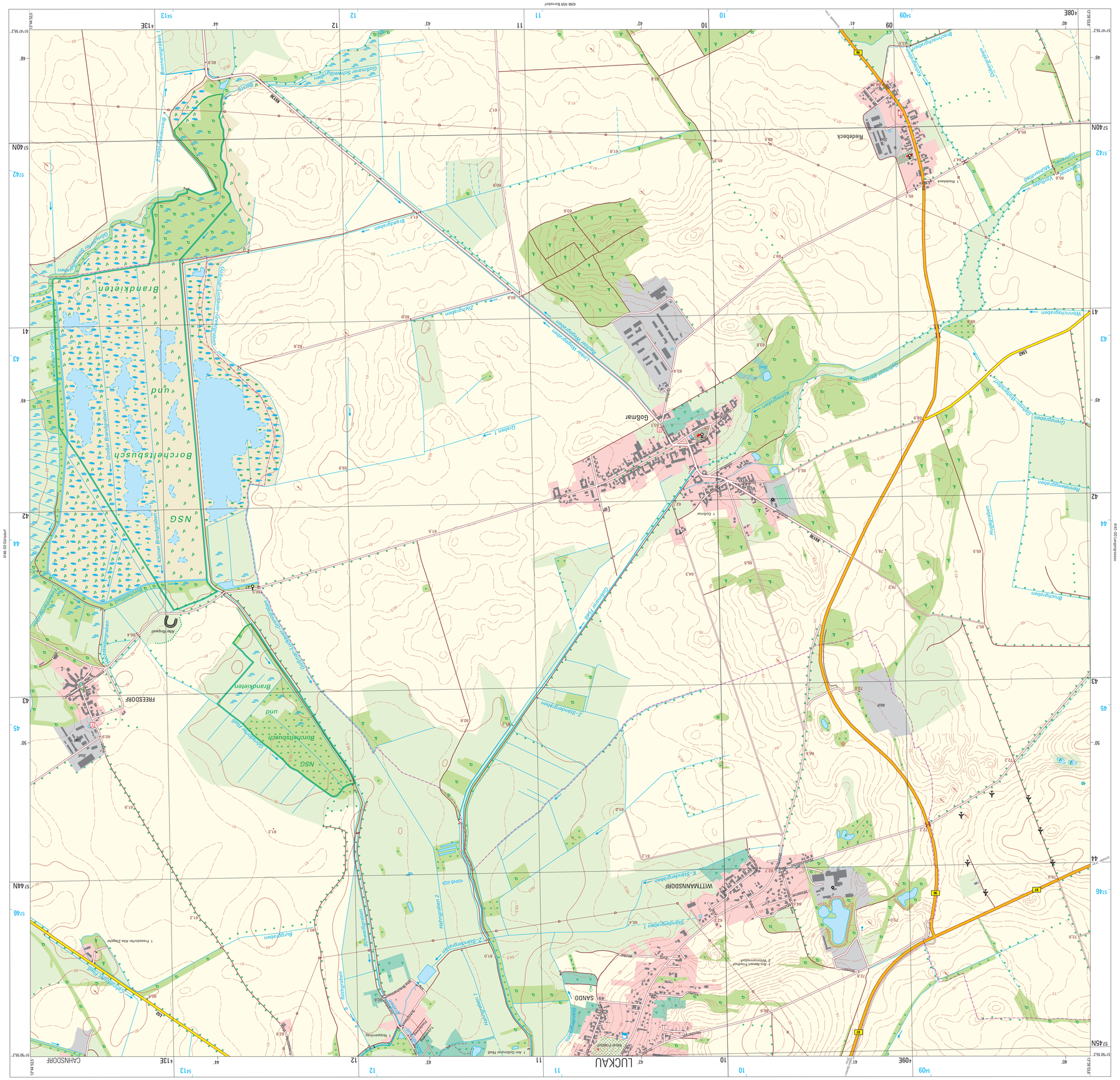
Topographische Karte 1 : 10 000, Blatt 4148–SW Goßmar
4148–SW Luckau
4148–SO Schönhof
4148–NW Brandorf
Goßmar
LUCKAU
WITTMANNSDORF
FREESDORF
CAHNSDORF
Riedebeck
Bocheltsbusch und Brandkiesen
NSG
Kleiner Brandgraben
Großer Graben
Graben 1
Brandgraben
Zaalgraben
Wenzlaugraben
Hohlgraben
Hahngraben
Burggraben
Schwarzgraben
Stangengraben 1
Z-Stangengraben
K-Stangengraben
Dorfgraben
Gemeinde Kaulsdorf
Gemeinde Wittmannsdorf
Gemeinde Lucka
Gemeinde Ohe
Gemeinde Schönhof
Gemeinde Brandorf
Gemeinde Goßmar
Gemeinde Riedebeck
Gemeinde Freesdorf
Gemeinde Cahnsdorf
Gemeinde Lucka
Gemeinde Wittmannsdorf
Gemeinde Brandorf
Gemeinde Schönhof