Topographische Karte 1 : 10 000, Blatt 3953–SO Sembten

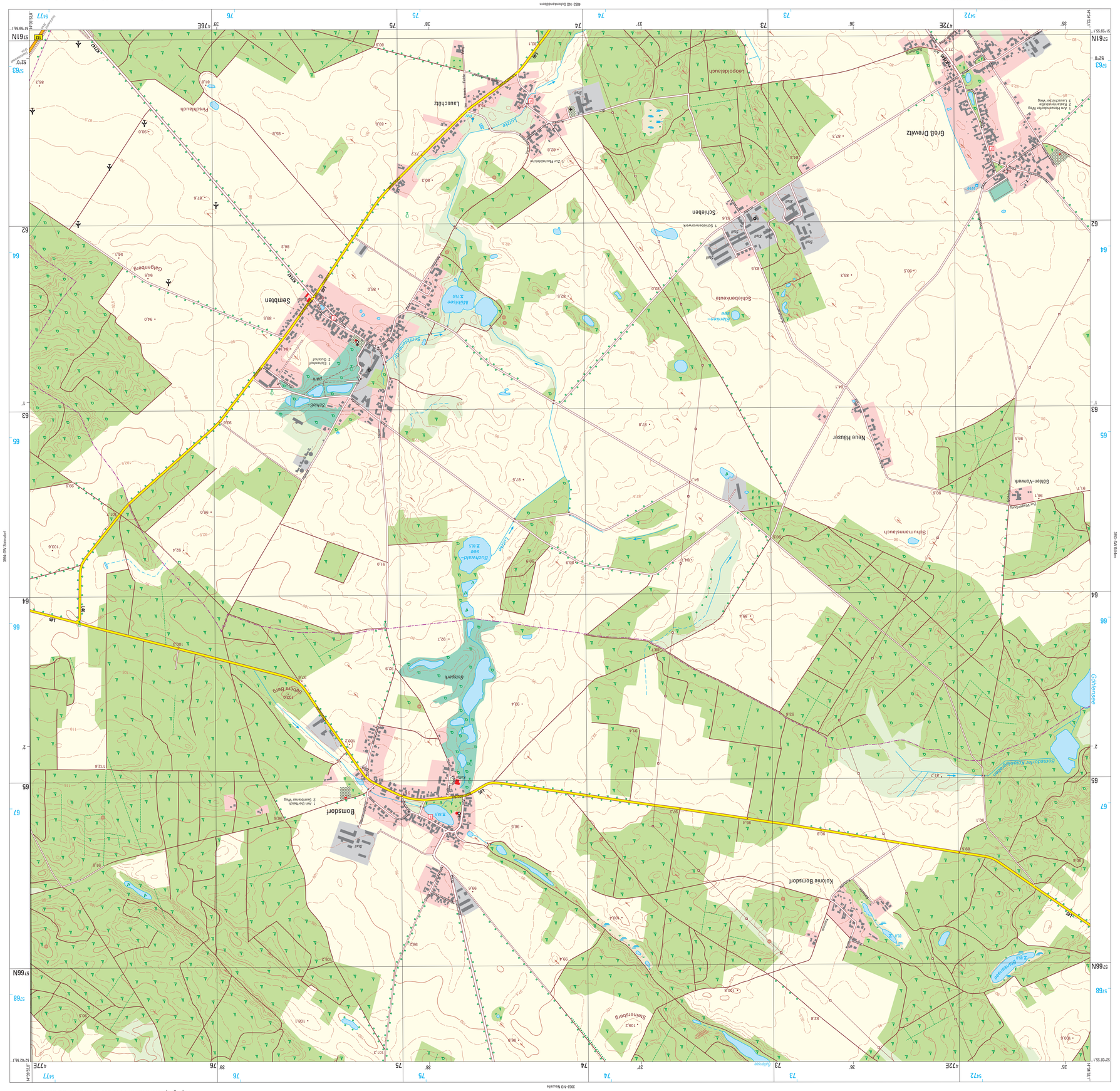
Sembten
Bomsdorf
Kolonie Bomsdorf
Neue Häuser
Schieben
Groß Drewitz
Lauschütz
Gehren-Vorwerk
Schlebenkeute
Leopoldsteuch
Schumannsteuch
Gusspark
Bomsdorfer Kolonieteich
Bomsdorfer Bach
Bomsdorfer Graben
Bliankendorfer Graben
Schlebener Graben
Lauschützer Graben
Sembtener Graben
Steinersbrg
Gelbe Berge
Galgenberg
Schlebener Berg
Bomsdorfer Berg
Buchwald
Lauschützer Berg
Pfarrsteuch
Lauschütz
Großer Teich
Kleiner Teich
Kläranlage
Sportplatz
Friedhof
Gewerbe
Bahnhof
Bahnhof Bomsdorf
Bahnhof Sembten
Bahnhof Lauschützer Berg
Bahnhof Gehren
Bahnhof Schlebener Berg
Bahnhof Bomsdorfer Berg
Bahnhof Schlebener Berg
Bahnhof Lauschützer Berg
Bahnhof Gehren