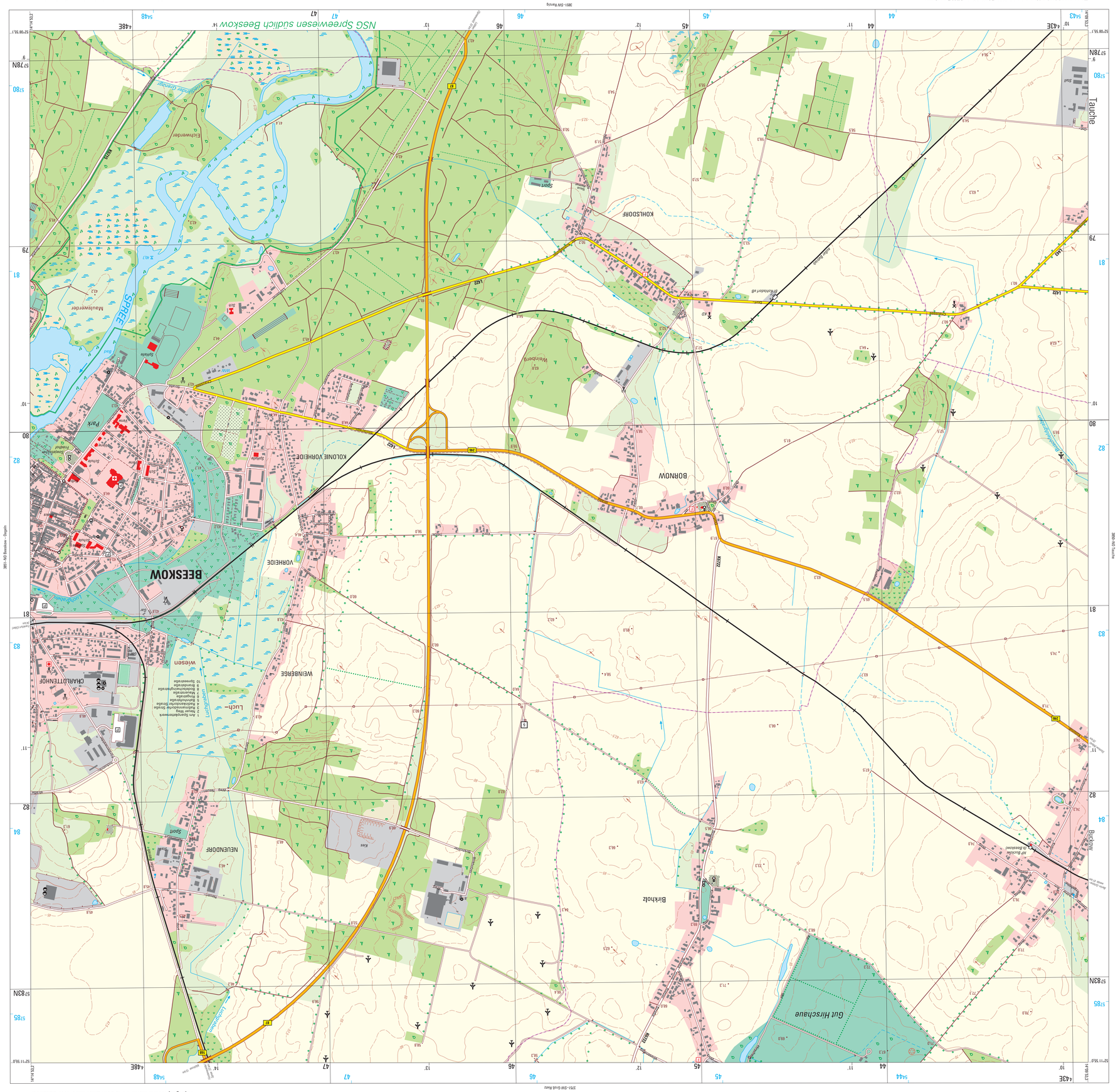

Topographische Karte 1 : 10 000, Blatt 3851–NW Beeskow

3851–NW Beeskow – Diagrammen

3851–SW Grüne Bäume

3851–SW Ring

© Landesvermessung und Geobasisinformation Brandenburg

Zeichenerklärung (Auszug)

Siedlung

POTSDAM – Name einer Stadt
Nuthetal – Name einer Gemeinde
STERN – Name eines Stadtteils
Nudow – Name eines Gemeindeteils
Die Schriftgröße der Ortsnamen richtet sich nach der Einwohnerzahl.
Alte Mühle – veränderlicher oder sonstiger Siedlungsname
Siedlungsfläche, flächige Industrieanlage
Friedhof, Burg / Ruine
Industrie- und Gewerbefläche
Kraftwerk, Wasserturm
Turm / Aussichtsturm
Öffentliche / nicht öffentliche Schule
Öffentliches / nicht öffentliches Krankenhaus
Turmuhr, Sakrum mit Maßer
Denkmal / Bildstock
Kirche
Zaun / Schranke
Kapelle
Sternwarte / Observatorium
Krankenhaus / Sanatorium
Sportanlage mit Spielfeldern
Feuerwehr
Friedhof
Campingplatz / Freibad
Parkplatz / Tiefgarage
Grünanlage, Park
Schwimmbad
Hallenbad
Sportplatz / Reitplatz / Golfanlage
Sportplatz / Jugendherberge
Gewächshäuser
Schießstand

Ver- und Entsorgung

Bergbau in Betrieb / außer Betrieb
Kläranlage / Abwasserteiche
Schleusenkammer / Schleuse
Schornstein / Kläranlage
Windmühle / Windkraftanlage
Erdöl- / Erdgas- / Wasserpumpe
Sendemast / Antenne
Tagebau, Grube, Steinbruch
Sendeturm / Radiorelaisstation
Tretmühle
Wasserturm
Wasserhahn / Brunnen / Pumpwerk / Wasserwerk / Wasserrad
Fischteich / Fischzucht
Vorratsbehälter / Silo
Umspannwerk und Hochspannungsleitungen mit Mast
Kläranlage / Abwasserteichen

Verkehr

Autobahn mit mehr als 4 / mit 4 Fahrstreifen
Autobahn in Bau
Bundesstraße mit / ohne Fahrbahntrennung
Landesstraße mit / ohne Fahrbahntrennung
Kreis-, Gemeindestraße mit / ohne Fahrbahntrennung
Autobahnnummer / Verkehrskennummer
Europastraßen- / Bundesstraßennummer
Landesstraßen- / Kreisstraßennummer
Straße, Straßenachse
Hauptverkehrsstraße, Hauptverkehrsstraße
Wirtschaftsweg
Fußweg, Radweg
Parkplatz / Rastplatz
Fußgängerzone
Eisenbahnlinie
Bahnhof
Bahnhof mit Ausfahrtsgleis / Bahnpost
Bahnhof / Haltepunkt
Bahnhof mit Ausfahrtsgleis / Bahnpost
Bahnhof / Haltepunkt
Bahnhof / Haltepunkt
Bahnhof / Haltepunkt