3342-NO
Bergerdamm

3242–SO

3342–NW

3343–NW

3342–SO

Deutschhof

Hartzer Grenzgraben

Dreibrücken

Bergerdamm-Lager

Großer Havelländischer Hauptkanal

Bergerdamm

Hertefeld

Landesvermessung und Geobasisinformation Brandenburg

3342–NO Bergerdamm 2007

Topographische Karte 1 : 10 000

Blattübersicht

der Topographischen Karte 1 : 10 000 (TK10) in der Bundesrepublik Deutschland (Ausschnitt)

3948-SW	3948-NW	3949-SW	3949-NW	3950-SW	3950-NW	3951-SW
3848-SW	3848-NW	3849-SW	3849-NW	3850-SW	3850-NW	3851-SW
3748-SW	3748-NW	3749-SW	3749-NW	3750-SW	3750-NW	3751-SW
3648-SW	3648-NW	3649-SW	3649-NW	3650-SW	3650-NW	3651-SW
3548-SW	3548-NW	3549-SW	3549-NW	3550-SW	3550-NW	3551-SW
3448-SW	3448-NW	3449-SW	3449-NW	3450-SW	3450-NW	3451-SW
3348-SW	3348-NW	3349-SW	3349-NW	3350-SW	3350-NW	3351-SW
3248-SW	3248-NW	3249-SW	3249-NW	3250-SW	3250-NW	3251-SW
Genthin	Burg	Burchardt	Gommern	Magdeburg	Wolmirstedt	Calbe (Saale)
Genthin – Güsen	Burg – Loburg	Burchardt – Ziesar	Gommern – Pretzier	Magdeburg – Barleben	Wolmirstedt – Tangermünde	Calbe (Saale) – Aschersleben

Blattübersicht der Topographischen Karte 1 : 10 000 (TK10) in der Bundesrepublik Deutschland (Ausschnitt)

Diese Karte ist aus ATKIS®-Produkten, die aus dem Digitalen Basis-Landschaftsmodell des Amtlichen Topographisch-Kartographischen Informationssystems ATKIS®, einem Gemeinschaftsprojekt der deutschen Landesvermessungsämter, entstanden. Sie liegt auch im Blattschnitt vor. Karten und Rasterdaten können von Interessenten bezogen werden. **ATKIS**

Betriebsangebot der Landesvermessung und Geobasisinformation Brandenburg

Herausgeber

© Landesvermessung und Geobasisinformation Brandenburg
Heinrich-Heine-Allee 153, 14473 Potsdam; Telefon: (03 31) 88 44-1 23
Telefax: (03 31) 88 44-26; E-Mail: info@geobasis-bb.de
Internet: http://www.geobasis-bb.de

Grundstücksstelle 82005 · Einzelne Ergänzungen 7/2006

1. Auflage 2007

Diese Karte ist geografisch geschützt. Vervielfältigung nur mit Erlaubnis des Herausgebers. Als Vervielfältigung gelten z.B. Nachdruck, Fotokopie, Mikroverfilmung, Digitalisieren, Scannen sowie Speicherung auf Datenträger.

ISBN 3-7490-2677-7

9 783749 026774

Geodätische Grundlagen

Bezugssystem: Europäisches Terrestrisches Referenzsystem 1989 (ETRS89), eindeutig dem Weltweiten Geodätischen System 1984 (WGS84)

Abbildung: Universale Transversale Mercatorabbildung (UTM-Abbildung)

Höhensystem: Höhen in Meter über Höhenstufe (HN, Pegel Kronstadt)
Höhen über Normalhöhenpunkt (NHN, Pegel Amsterdam) – 0,1 m
Unterschied von NN zu NHN – 400 m
(bezogen auf ETRS89 / WGS84 in NHN – 400 m

Koordinaten: **UTM – Koordinaten der Zone 33**
(bezogen auf ETRS89 / WGS84)
3 7CE Ostwert (in km)
5 7 96N Nordwert (in km)

Geographische Koordinaten
(bezogen auf ETRS89 / WGS84)
13°04'33,7" Geographische Länge (6. L. von Greenwich)
52°17'33,0" Geographische Breite

Gauß – Krüger – Koordinaten
(bezogen auf Potsdam – Datum)
45 74 Rechtswert (in km)
57 97 Hochwert (in km)

Zeichenerklärung (Auszug)

Siedlung

POTSDAM Name einer Stadt	STERN Name eines Stadtteils	
Nuthetal Name einer Gemeinde	Nudow Name eines Gemeindeteils	
Die Schriftgröße der Ortsnamen richtet sich nach der Einwohnerzahl.	Alte Mühle	Wohnplatz/Ort oder sonstiger Siedlungsname
Siedlungsfläche	Schloss, Burg / Ruine	
Industrie- und Gewerbefläche	Turm / Aussichtsturm	
Öffentliche / nicht öffentliche Gebäude	Kirche, Wachturm	
Öffentliches / nicht öffentliches Hochhaus	Turm, Stadttor, Mauer	
Kirchen	Denkmal / Bildstock	
Kapelle	Zaun / Stützmauer	
Krankenhaus / Sanatorium	Sprungturm / Kläranlage / Schornstein	
Polizei / Feuerwehr	Friedhof	
Parkplatz / Tiergarten	Grünanlage, Park	
Hafenbecken	Sportanlage mit Schwimmbecken	
Schutzhütte / Jugendherberge	Campingplatz / Freibad	
Gewächshäuser	Schleusenanl.	

Ver- und Entsorgung

Bergbau in Betrieb / außer Betrieb	Windmühle / Windkraftanlage
Sickerrohrleitung / Schachtöffnung / Kläranlage	Sendemast / Antenne
Erdöl- / Erdgas- / Wasserpumpe	Tagebau, Grube, Steinbruch
Wasserbehälter / Brunnen / Wasserturm	Deponie
Pumpwerk / Wasserwerk / Wasserrad	Fernleitung / Rohrleitung
Umspannwerk und Hochspannungsleitungen mit Mast	Verteilerkabel / Kran
Kläranlage / Absetzbecken	Leitung / Rohrleitung

Verkehr

Autobahn mit mehr als 4 / mit 4 Fahrbahnen	Brücke / Steg
Autobahn in Bau	Zugbrücke
Bundesstraße mit / ohne Fahrbahnunterteilung	Hochstraße
Landesstraße mit / ohne Fahrbahnunterteilung	Tunnel
Kreis-, Gemeindestraße mit / ohne Fahrbahnunterteilung	Autobahnanschluß / Verkehrskreuzungen
Abgesetzte, Hauptverkehrsstraße / Wirtschaftsweg	Europastraßen- / Bundesstraßennummer
Fußweg, Radweg	Landesstraßen- / Kreisstraßennummer
Parkplatz / Raststätte	
Flugplatz / Hubschrauberlandeplatz	
Eisenbahnlinie	
Eisenbahnlinie mit Haltestelle	
Bahnhof mit Anschlußgleis / Haltepunkt	
Schwebebahn	
Straßenbahn	
Seilbahn	
Fähre / Personenschiff	
Fähre / mechanische Seilfähre	
Fähre / Motorfähre	
Hauptverkehrsflughafen / Flugplatz	
Landeplatz, Sonderflugplatz, Segelflugplätze / Hubschrauberlandeplatz	

Vegetation

Laubwald / Nadelwald	Ackerland
Schneise	Baumschule
Mischwald	Obstbaumplantage
Laubholz / Nadelholz	Wein / Hopfen
Einzelbaum	Brachland
Strauchbestand	Heide
Grünland	Moor, Moos
Nutzgartenland	Sumpf, Röhricht, nasser Boden
Laub- / Nadelbaum	Schilf, Binsenricht
Baumreihe	Sand / Dünne, Geröll
Hecke mit / ohne Wall	

Gewässer

Quelle / Strom, Fluß, Bach, Graben, Kanal	Uferbauwerk, Kläranlage
Graben, Kanal nicht ständig wasserführend	Mole
Fließrichtungspfeil	Anlegestelle
Wehr und Brunnenbecken	Auto- / Personenfähre
Wasserfall verrückt, unterirdisch	Leuchtturm / Leuchtbake / Bake
Wasserfläche	Schiffahrtshindernis
Vorbecken	Schleusenkammer / Schleuse
Wasserspeicherbecken	Schwimmkörper / Dalbe / Dukdalbe (Gräm)
Talsperre, Pfahl im See	
Wasserspeicherbecken / Kläranlage / nicht schiffbare Gewässer	

Relief

Höhenlinien im Flachland	Böschungshöhe bis 6 m
Böschungshöhe bis 12 m	Böschungshöhe 12 bis 18 m
Böschungshöhe 18 bis 24 m	Böschungshöhe über 24 m
Hauptgipfel 5 m	Hauptsattel 5 m
Hauptlinie 1 m	Hauptrinne 1 m
Hilfslinie 0,5 m	Hilfsrinne 0,5 m
Kessel, Senke	Zahlenwert / nicht tiefer- / tiefer / höher / nicht höher als
Felsen	Höhenpunkt mit Höhenangabe
Felsen / Felsgruppe / Felsen Bodenformen	

Ursprung der Höhenlinien und Böschungen in der höchsten Ausgabe TK10.

Grenzen

Staatsgrenze mit Grenzbezeichnung	Gemeindegrenze
Landesgrenze	Naturschutzgebietsgrenze
Bezirksgrenze	Nationalparkgrenze
Landesgrenze	Truppenübungsplatzgrenze, Sonderbauflächengrenze
Grenze einer kreisfreien Stadt	

Maßstab 1 : 10 000

1 cm der Karte entspricht 100 m der Natur

200 100 0 200 400 600 m

© Landesvermessung und Geobasisinformation Brandenburg

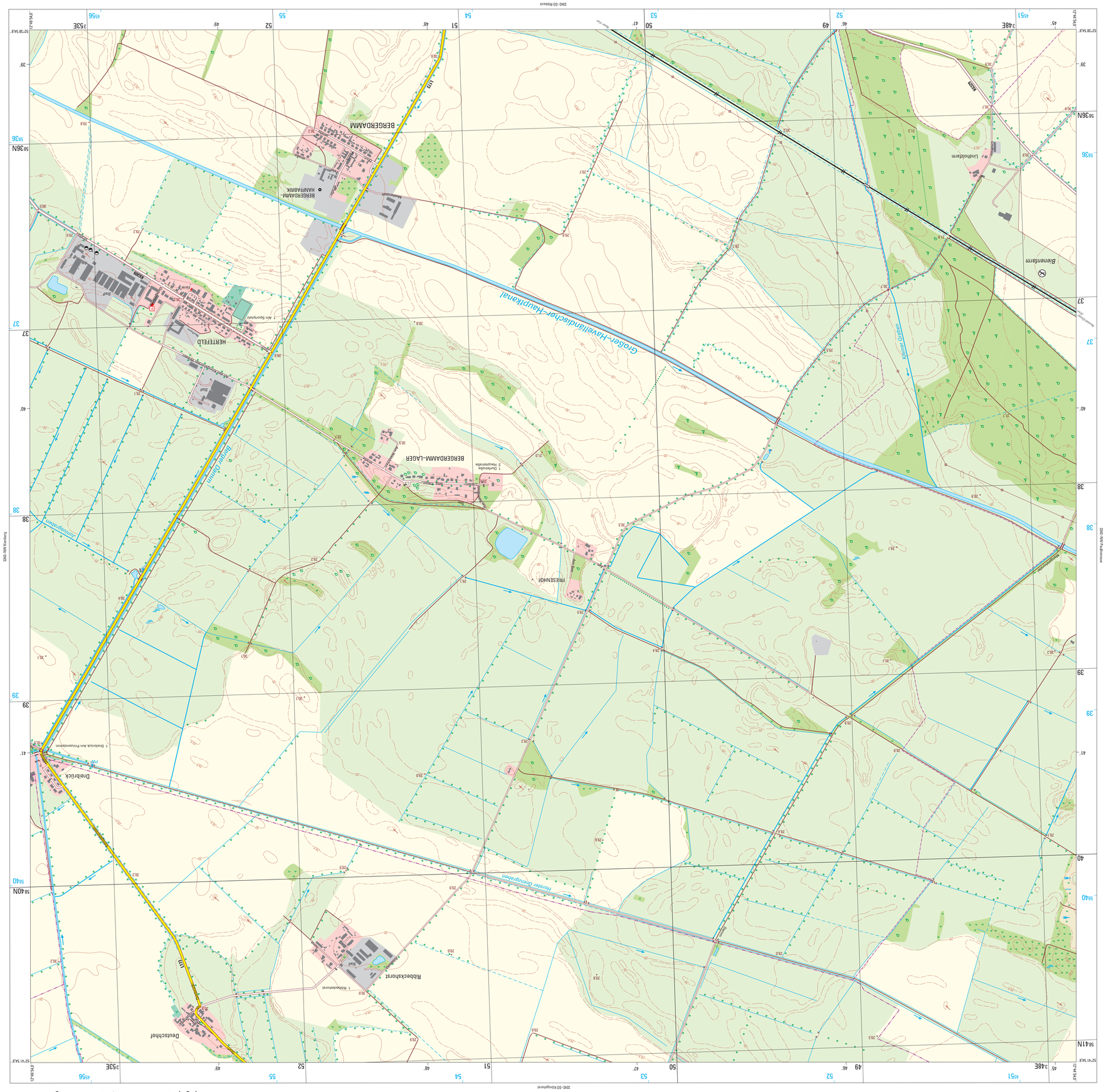
Großer-Havelländischer-Hauptkanal
Hartzer Grenzgraben
Bergerdamm-Lager
Bergerdamm
Hertefeld
Dreibrücken
Deutschhof
Bergerdamm
Bergerdamm-Lager
Hertefeld
Dreibrücken
Deutschhof
Bergerdamm
Großer-Havelländischer-Hauptkanal
Hartzer Grenzgraben
Bergerdamm
Hertefeld
Dreibrücken
Deutschhof
Bergerdamm-Lager