Topographische Karte 1 : 10 000, Blatt 3250–NW Bad Freienwalde (Oder)

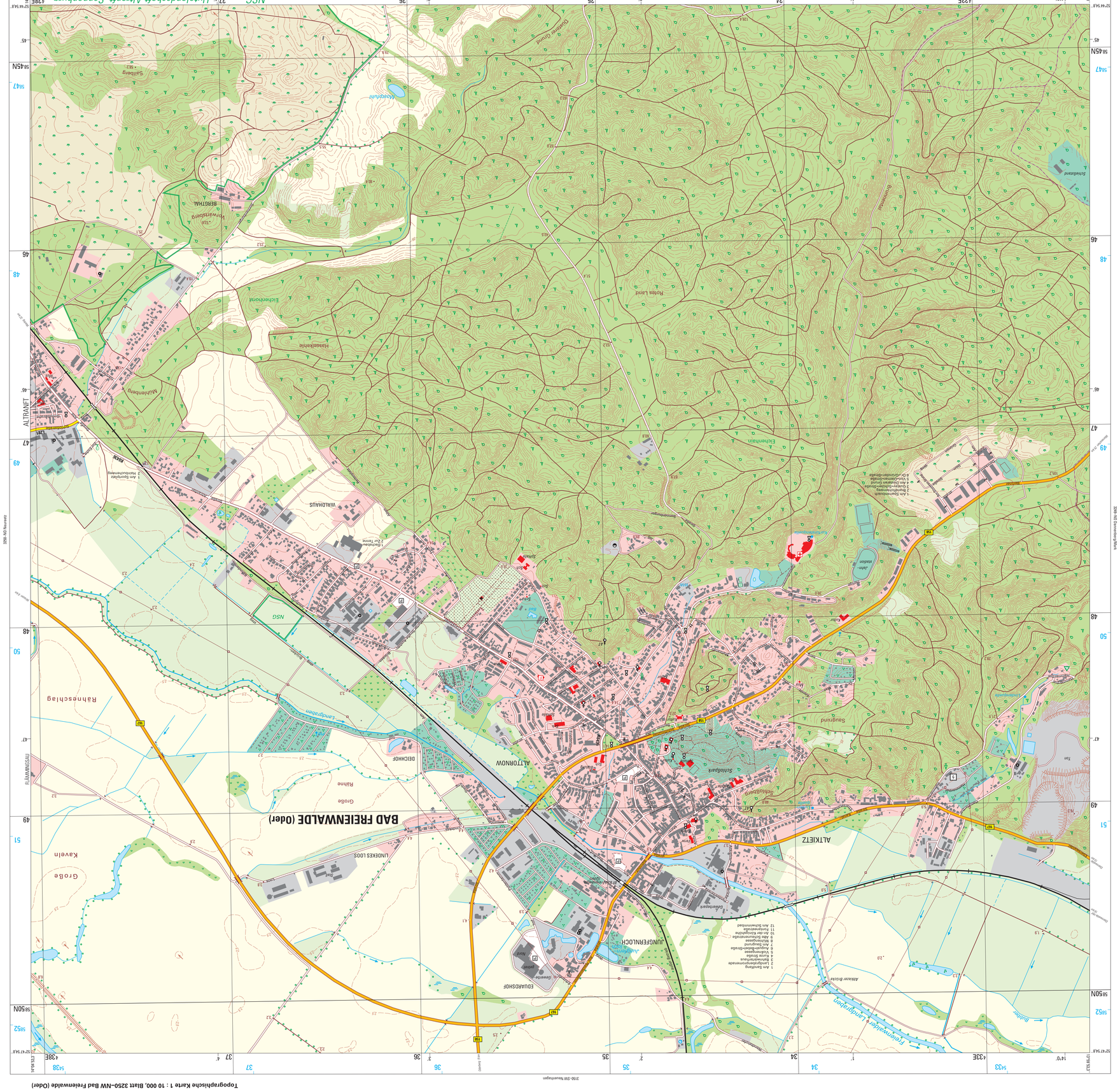
BAD FREIENWALDE (Oder)
ALTKIEZ
ALTGRNOW
JUNGFERNLOCH
EDUARDSHOF
LINDEKES LOOS
WALDHAUS
ALTRANFT
BERGTHAL
Oder
Alter Oder
Freienwalder Landgraben
Sauerwurm
Schloßpark
Schloßberg
Gymnasiumpark
Kavelen
Große Kavelen
Große Rähne
Rähnenschlag
Lehmgraben
Mühlenberg
Wolfsberg
Hasenkehle
Eichenhain
Eichenhöhe
Rotes Land
Bauernmühle
Schwarzerund
Quarter Grund
Koserbruch
Sahlberg
Wolfsberg
Kreuzung
Friedhof
Sportplatz
Campingplatz / Freibad
Schwimmbad
Gewerbe
Kläranlage
Kläranlage / Sanatorium
Krankenhaus / Sanatorium
Kapelle
Kirchen
Denkmal / Bildstock
Denkmal / Mahnmal
Leuchtturm / Bake
Windmühle / Windkraftanlage
Schleuse / Wehr
Wasserturm
Pumpwerk / Wasserwerk
Wasserbehälter / Brunnen / Wasserrad
Sendemast / Antenne
Sendeturm / Radiorekeldorp
Tagebau, Grube, Steinbruch
Torfstich
Sehenswürdigkeit
Aussichtsturm / Leuchtturm
Schutzhütte / Jugendherberge
Campingplatz / Freibad
Sportanlage mit Spielfeldern
Friedhof
Grünanlage, Park
Sportanlage / Hügelgrab / Opferstein
Hügelgrab
Pferdesport / Reitanlage
Hafenbecken
Schiffahrtsschleuse / Jugendherberge
Gewässerbaulinie
Schneise
Bergbau in Betrieb / außer Betrieb
Steinbruch / Kalkofen
Schornstein / Kalkofen
Windmühle / Windkraftanlage
Erdöl- / Erdgas- / Wasserpumpe
Tagebau, Grube, Steinbruch
Torfstich
Wasserhahnbäer / Brunnen
Pumpwerk / Wasserwerk
Umspannwerk und Hochspannungsleitungen mit Mast
Kläranlage / Abwasserteichen
Straßenunterführung / Straßenbrücke
Straßenunterführung / Straßenbrücke
Straßenunterführung / Straßenbrücke