Topographische Karte 1 : 10 000, Blatt 3250–NO Neureetz

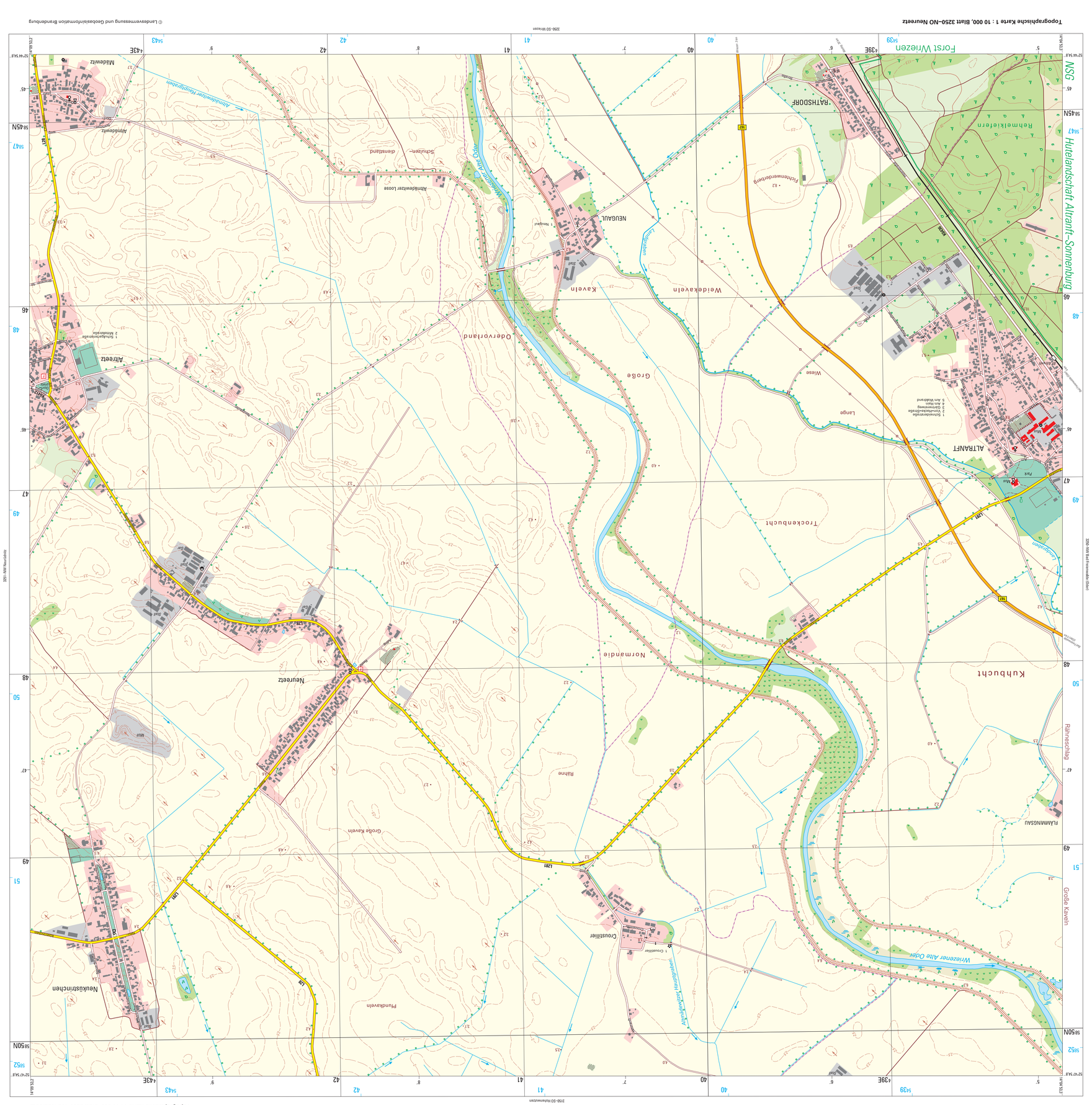

Zeichenerklärung (Auszug)

Siedlung

POTSDAM Name einer Stadt	STERN Name eines Stadtteils
Nuthetal Name einer Gemeinde	Nudow Name eines Gemeindeteils
Die Schriftgröße der Ortsnamen richtet sich nach der Einwohnerzahl.	Alte Mühle vorgeschichtlicher oder sonstiger Siedlungsname
Siedlungsfläche, Fläche historischer Flugung	Schloss, Burg / Ruine
Industrie- und Gewerbefläche	Turm / Aussichtsturm
Gebäude / nicht überdachte Gebäude	Kirche, Wachturm
Gebäude / nicht überdachtes Freibad	Torturm, Stadttor, Mauer
Denkmal / Bildstock	Denkmal / Bildstock
Kirchen	Zaun / Sichtmauer
Kapelle	Steinkreuz / Kelgruhe / Gipfelkreuz
Krankenhaus / Sanatorium	Friedhof
Feuer / Feuerwehr	Grünanlage, Park
Funkturm / Fernsehturm	Sportanlage mit Spielfeldern
Hafenbad	Campingplatz / Freibad
Schutzhütte / Jugendherberge	Schießstand
Gewächshäuser	

Ver- und Entsorgung

Bergbau in Betrieb / – außer Betrieb	Kraftwerk / Heizwerk
Schlammteich / Schachtöffnung	Schornstein / Kläranlage
Erdöl- / Erdgas- / Wasserpumpe	Windmühle / Windkraftanlage
Tagebau, Grube, Steinbruch	Sendemast / Radiosteleskop
Tonteich	Sendemast / Antenne
Fernleitung / Rohrleitung	Wasserhahn / Brunnen / Wasserturm
Versickerbahn / Kran	Pumpwerk / Wasserwerk / Wasserrad
Umspannwerk und Hochspannungsleitungen mit Mast	Mühlenkolben / Abscheidecken

Verkehr

Autobahn mit mehr als 4 / mit 4 Fahrstreifen	Brücke / Steg
Autobahn in Bau	Zugbrücke
Bundesstraße mit / ohne Fahrbahntrennung	Hochstraße
Landesstraße mit / ohne Fahrbahntrennung	Tunnel
Kreis-, Gemeindestraße mit / ohne Fahrbahntrennung	Autobahnnummer / Verkehrsknotennummer
Abgesperrte, Hauptverkehrsstraße / Wirtschaftsweg	Europastraßen- / Bundesstraßennummer
Landesstraßen- / Kreisstraßennummer	
Fußweg, Reitweg	Parkplatz / Kastplatz
Fußgängerzone	Eisenbahnlinie
Eisenbahn mit Haltestelle	Straßenbahn mit Haltestelle
Eisenbahn mit elektrischer Betriebsart	S-Bahn mit Station / U-Bahn mit Station
Eisenbahn mit nicht elektrischer Betriebsart	Schwebebahn
Bahnhof mit Güterabfertigung / Bahnpost	Hochbahn
Pfirsichbahn	Pfirsichbahn
Markierungsbahn	Landplatz, Sonderlandplatz, Segelflugplatz / Hubschrauberlandeplatz

Vegetation

Laubwald / Nadelwald	Ackerland
Sonnenblumenfeld	Bauernhofe
Laubholz / Nadelholz	Obstbaumplantage
Mischwald	Wein / Hopfen
Grünland	Brachland
Sträucher	Heide
Moor, Moos	Moor, Moos
Kiefernbestand	Sumpf, Röhr, nasser Boden
Laub- / Nadelbaum	Schilf, Röhricht
Baumreihe	Sand / Sonne, Grünl
Hecke mit / ohne Wall	

Gewässer

Quelle / Strom, Fluss, Bach, Graben, Kanal	Uferbauwerk, Kaimauer
Graben, Kanal nicht ständig wasserführend	Mole
Fließrichtungspfeil	Anlegestelle
Brunnen	Auto- / Personenfähre
Wehr	Leuchtturm / Leuchtbeuer / Bake
Wasserfall verdeckt, unterirdisch	Schiffahrtshemmnis
Wasserfläche	Schleusenkammer / Schleuse / Wehre
Gewässer	Sumpfgebiet
Wasserpflanzen (Seerose)	Quellbereich (Sieker)
Wasserstand / nicht zulässige Gewässer	

Relief

Höhenlinien in Metern	Böschungslinie bis 6 m
Zwischenkurve 20 m	Böschungslinie 6 bis 12 m
Hauptkurve 5 m	Böschungslinie 12 bis 18 m
Hilfskurve 1 m	Böschungslinie 18 bis 24 m
Hilfskurve 0,5 m	Böschungslinie 24 bis 30 m
Kessel, Senke	Höhenpunkt mit Höhenangabe
positive / negative Geländeformen	Felsen

(Ursprung der Höhenlinien und Böschungen ist die letztmalige Ausgabe TK10.

Grenzen

Staatsgrenze mit Grenzübergang	Gemeindegrenze
Landesgrenze	Naturschutzgebietsgrenze
Regierungsbezirksgrenze	NSG
Landkreisgrenze, Grenze einer kreisfreien Stadt	Truppenübungsplatzgrenze, Sonderbauflächengrenze

Maßstab 1 : 10 000

1 cm der Karte entspricht 100 m der Natur

200 100 0 200 400 600 m

Geodätische Grundlagen

Bezugssystem: Europäisches Terrestrisches Referenzsystem 1989 (ETRS89), eindeutig mit dem Weltweiten Geodätischen System 1984 (WGS84)

Abbildung: Universale Transversale Mercatorabbildung (UTM–Abbildung)

Höhensystem: Höhen in Meter über Höhenstufe (HN, Pegel Kronstadt). Höhen über Geländeoberfläche (HNN, Pegel Amsterdam) – 0,1 m. Umrechnung von Höhen aus dem ETRS89 / WGS84 in HNN – 37,9 m

Koordinaten: **UTM – Koordinaten der Zone 33**
(bezogen auf ETRS89 / WGS84)
57 36E (Streifen 1m km)
57 96N (Nordwert 1m km)

Geographische Koordinaten
(bezogen auf ETRS89 / WGS84)
13°06'33,3" Geographische Länge (E.L. von Greenwich)
52°17'30,0" Geographische Breite

GAUß – Krüger – Koordinaten
(bezogen auf Potsdam – Datum)
45 74 Rechtswert (m km)
57 97 Hochwert (m km)

Herausgeber

© **Landesvermessung und Geobasisinformation Brandenburg**
Heinrich-Mann-Allee 103, 14473 Potsdam, Telefon: (03 31) 88 44-1 23
Telefax: (03 31) 88 44- 26 E-Mail:poststelle@geobasis-bb.de
Internet: http://www.geobasis-bb.de

Grundlaufdatum: 17.2/2007 • Einzelne Ergänzungen 7.2008

2. Auflage 2009

Diese Karte ist geschützt geistiges Eigentum. Vervielfältigung nur mit Erlaubnis des Herausgebers. Als Vervielfältigung gelten z.B. Nachdruck, Fotokopie, Mikroverfilmung, Digitalisieren, Scannen sowie Speicherung auf Datenträger.

ISBN 978–3–7490–1841–3

9 783374 901841 >

Verwaltungsgliederung

Bundesrepublik Deutschland
Land Brandenburg

Landkreise Märkisch–Oderland (die Ziffern bedeuten Kfz-Kennzeichen)
1 Seelow
2 Bad Freienwalde (Oder)
3 Eberswalde
4 Strausberg
5 Müncheberg
6 Fürstenwalde
7 Beeskow
8 Lübben (Spreewald)
9 Luckau
10 Calau
11 Cottbus
12 Spremberg
13 Forst (Lausitz)
14 Guben
15 Cottbus
16 Senftenberg
17 Finsterwalde
18 Elsterwerda
19 Bad Liebenwerda
20 Herzberg (Elster)
21 Jüterbog
22 Luckenwalde
23 Zossen
24 Teltow
25 Potsdam
26 Potsdam-Mittelmark
27 Brandenburg
28 Havelsee
29 Belzig
30 Genthin
31 Burg
32 Jerichower Land
33 Zerbst
34 Bad Belzig
35 Ziesar
36 Havelberg
37 Pritzwalk
38 Perleberg
39 Wittenberge
40 Lenzen (Elbe)
41 Kyritz
42 Neuruppin
43 Wittstock (Dosse)
44 Templin
45 Gransee und Gamenz
46 Oranienburg
47 Nauen
48 Rathenow
49 Königs Wusterhausen
50 Dahme-Spreewald
51 Lübben (Spreewald)
52 Luckau
53 Elbe-Elster
54 Bad Liebenwerda
55 Uckermark
56 Prenzlau
57 Angermünde
58 Schwedt (Oder)

Landkreise Oder-Spree und Barnim
59 Fürstenwalde
60 Eberswalde

Landkreise Oder-Spree und Dahme-Spreewald
61 Beeskow
62 Königs Wusterhausen

Landkreise Oder-Spree und Märkisch-Oderland
63 Müncheberg

Landkreise Oder-Spree und Spree-Neiße
64 Fürstenwalde
65 Cottbus

Landkreise Oder-Spree und Teltow-Fläming
66 Zossen

Landkreise Oder-Spree und Uckermark
67 Angermünde

Landkreise Oder-Spree und Havelland
68 Nauen

Landkreise Oder-Spree und Potsdam-Mittelmark
69 Belzig

Landkreise Oder-Spree und Elbe-Elster
70 Bad Liebenwerda

Landkreise Oder-Spree und Dahme-Spreewald
71 Lübben (Spreewald)

Landkreise Oder-Spree und Spree-Neiße
72 Cottbus

Landkreise Oder-Spree und Teltow-Fläming
73 Jüterbog

Landkreise Oder-Spree und Uckermark
74 Angermünde

Landkreise Oder-Spree und Havelland
75 Nauen

Landkreise Oder-Spree und Potsdam-Mittelmark
76 Belzig

Landkreise Oder-Spree und Elbe-Elster
77 Bad Liebenwerda

Landkreise Oder-Spree und Dahme-Spreewald
78 Lübben (Spreewald)

Landkreise Oder-Spree und Spree-Neiße
79 Cottbus

Landkreise Oder-Spree und Teltow-Fläming
80 Jüterbog

Landkreise Oder-Spree und Uckermark
81 Angermünde

Landkreise Oder-Spree und Havelland
82 Nauen

Landkreise Oder-Spree und Potsdam-Mittelmark
83 Belzig

Landkreise Oder-Spree und Elbe-Elster
84 Bad Liebenwerda

Landkreise Oder-Spree und Dahme-Spreewald
85 Lübben (Spreewald)

Landkreise Oder-Spree und Spree-Neiße
86 Cottbus

Landkreise Oder-Spree und Teltow-Fläming
87 Jüterbog

Landkreise Oder-Spree und Uckermark
88 Angermünde

Landkreise Oder-Spree und Havelland
89 Nauen

Landkreise Oder-Spree und Potsdam-Mittelmark
90 Belzig

Landkreise Oder-Spree und Elbe-Elster
91 Bad Liebenwerda

Landkreise Oder-Spree und Dahme-Spreewald
92 Lübben (Spreewald)

Landkreise Oder-Spree und Spree-Neiße
93 Cottbus

Landkreise Oder-Spree und Teltow-Fläming
94 Jüterbog

Landkreise Oder-Spree und Uckermark
95 Angermünde

Landkreise Oder-Spree und Havelland
96 Nauen

Landkreise Oder-Spree und Potsdam-Mittelmark
97 Belzig

Landkreise Oder-Spree und Elbe-Elster
98 Bad Liebenwerda

Landkreise Oder-Spree und Dahme-Spreewald
99 Lübben (Spreewald)

Landkreise Oder-Spree und Spree-Neiße
100 Cottbus

Landkreise Oder-Spree und Teltow-Fläming
101 Jüterbog

Landkreise Oder-Spree und Uckermark
102 Angermünde

Landkreise Oder-Spree und Havelland
103 Nauen

Landkreise Oder-Spree und Potsdam-Mittelmark
104 Belzig

Landkreise Oder-Spree und Elbe-Elster
105 Bad Liebenwerda

Landkreise Oder-Spree und Dahme-Spreewald
106 Lübben (Spreewald)

Landkreise Oder-Spree und Spree-Neiße
107 Cottbus

Landkreise Oder-Spree und Teltow-Fläming
108 Jüterbog

Landkreise Oder-Spree und Uckermark
109 Angermünde

Landkreise Oder-Spree und Havelland
110 Nauen

Landkreise Oder-Spree und Potsdam-Mittelmark
111 Belzig

Landkreise Oder-Spree und Elbe-Elster
112 Bad Liebenwerda

Landkreise Oder-Spree und Dahme-Spreewald
113 Lübben (Spreewald)

Landkreise Oder-Spree und Spree-Neiße
114 Cottbus

Landkreise Oder-Sp