Topographische Karte 1 : 10 000, Blatt 3143–NO Rüthnick

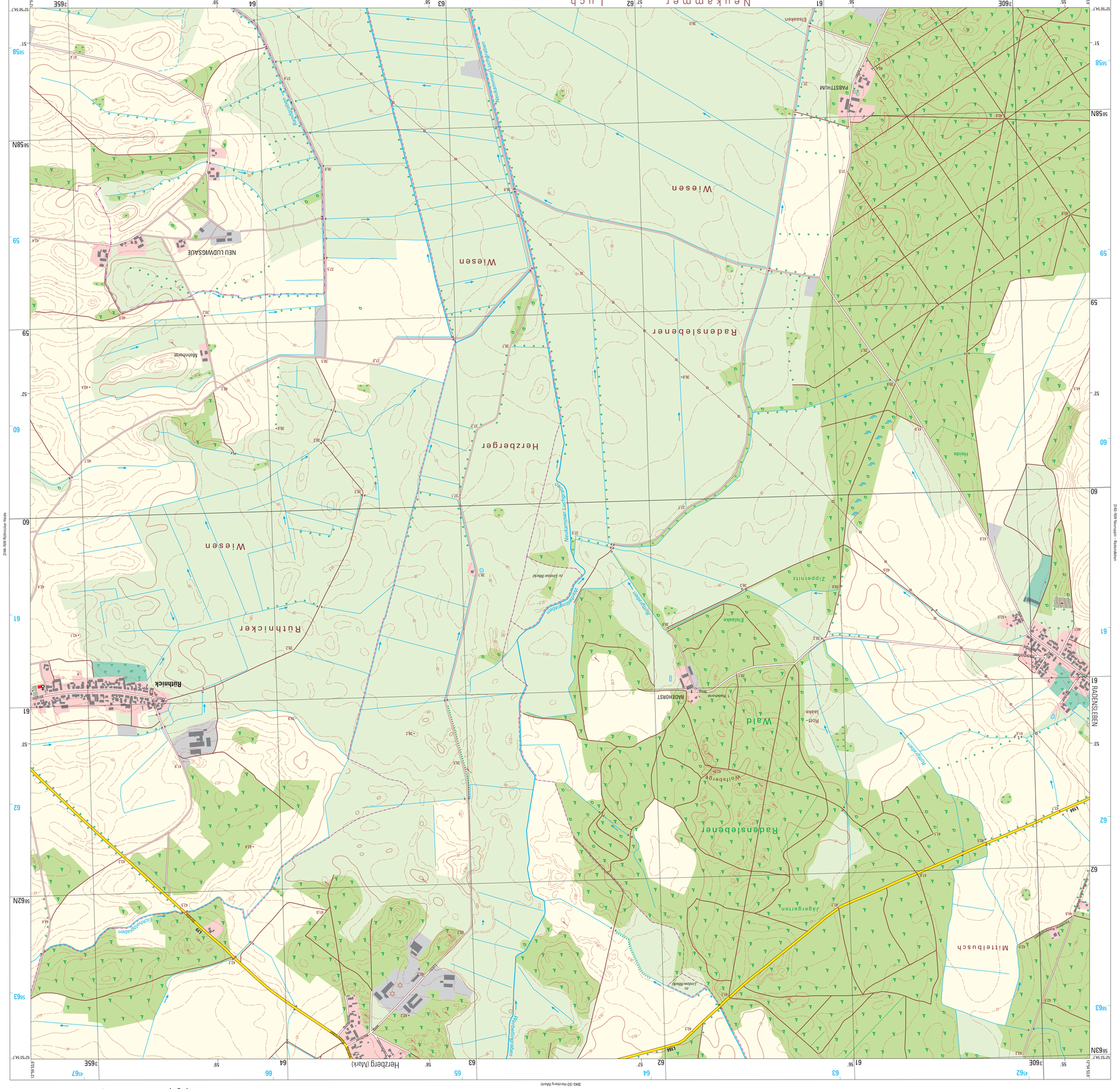
3143-NO Rüthnick-Karte mit Randnoten
3142-SW Wusterwitz – Ziesendorfer
3143-SO Herzberg (Mark)
Rüthnick
Neu Ludwigsaue
Mühlenhorst
Herzberger
Radensleben
Radensleben
Wiesen
Wiesen
Wiesen
Wiesen
Ruthnicker
Wald
Mittelbusch
Jagergarten
Neukammer
Lucht
Heide
Zipperenitz
Pabsthum
Elsaaken
Elsaaken
Neukammer Luchgraben
Rauhgraben
Rauhgraben
Rauhgraben
Rot-A-laaken
Wolfsberge
Elsbruch
Elsbruch
Elsbruch