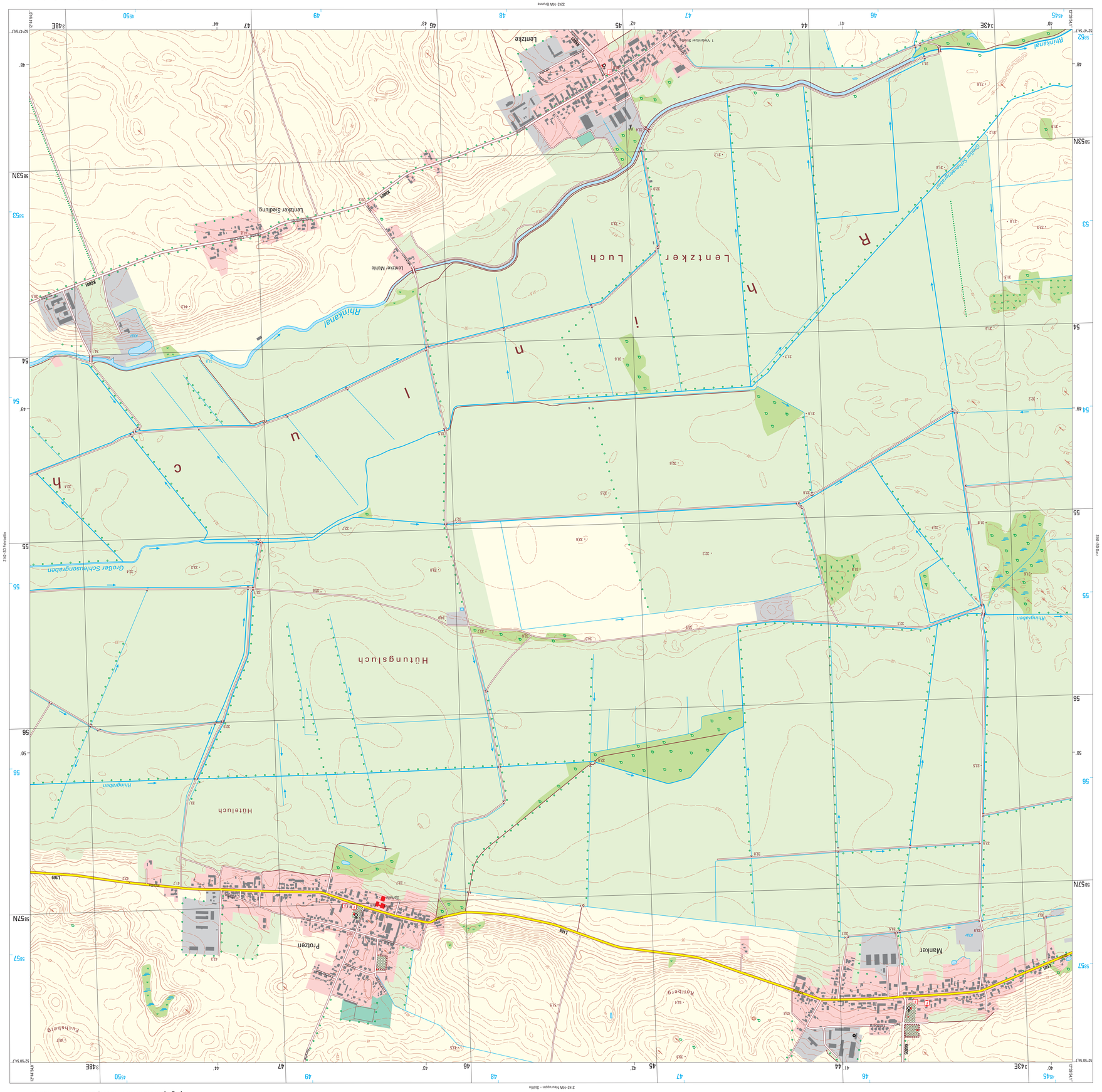
Topographische Karte 1 : 10 000, Blatt 3142–SW Protzen
3142–NW Neuruppin – Süd/Nord
3142–SO Fehrbellin
Protzen
Manker
Lentzke
Lentzker Luch
Lentzker Mühle
Lentzker Siedlung
Huttunglsuch
Huteluch
Rinnagraben
Rinnakanal
Großer Schleusengraben
Rolldorf
Fuchsberg
L186
K6903
Kiesgrube
Sportplatz
Friedhof
Campingplatz / Freibad
Schießstand
Gewächshäuser
Schule
Kindergarten
Kläranlage / Abwasserteiche
Kläranlage
Wasserwerk
Pumpwerk / Wasserwerk / Wasserrad
Wasserturm
Wasserhahn / Brunnen / Wasserstelle
Sendemast / Antenne
Sendeturm / Radiotelescop
Windkraftanlage / Windenergieanlage
Erdöl- / Erdgas- / Wasserpumpe
Tagebau, Grube, Steinbruch
Torfstich
Feuerlöschteich / Rückhaltebecken
Unterstellmöglichkeit / Kran
Umspannwerk und Hochspannungsleitungen mit Mast
Kläranlage / Abwasserteiche
Bergbau in Betrieb / außer Betrieb
Schornstein / Kläranlage
Silo/Behälter/Tank
Kläranlage
Schleusen / Schleusenkammer
Schleuse
Wehr
Stauwehr / Wehr
Pegel
Quellen
Wasserspeicherbecken
Talsperre / Pfahl im See
Wasserfall
Wasserstand / Wasserspiegel
Sumpf, Moor, Moos
Moor, Moos
Schilf, Röhricht
Sand / Schotter, Geröll
Deich / Damm, Fluss, Bach, Graben, Kanal
Graben, Kanal
Graben, Kanal nicht ständig wasserführend
Mauer
Ufermauer, Kaimauer
Felsen
Felsen
Felsen