Topographische Karte 1 : 10 000

3046-SW Krewelin

2007

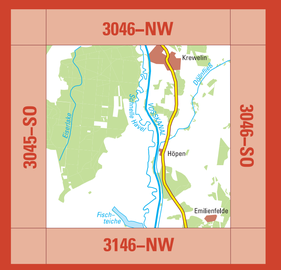

Landesvermessung und Geobasisinformation Brandenburg

Blattübersicht

der Topographischen Karte 1 : 10 000 (TK10) in der Bundesrepublik Deutschland (Ausschnitt)

3046–NW	3046–NO	3146–NW	3146–NO	3046–WW	3046–NW	3046–NO	3146–WW	3146–NW	3146–NO		
Krewelin	Kremmen-Kietz	Kremmen-Kietz	Groß Ziethen	Kyritz	Zernitzsch	Groß Ziethen	Kremmen-Kietz	Groß Ziethen	Kremmen-Kietz		
3046–SW	3046–SO	3146–SW	3146–SO	3045–SW	3045–SO	3145–SW	3145–SO				
Emden	Grünhof	Dreetz	Groß Behnitz	Wustrau	Lindenberg	Fehrbellin	Brunne				
3046–WS	3046–WO	3146–WS	3146–WO	3045–WS	3045–WO	3145–WS	3145–WO				
Bötzsee	Vehlefanz	Nauen	Lietzow	Wustermark	Dallgow	Seeburg	Bamme				
3046–SW	3046–SO	3146–SW	3146–SO	3045–SW	3045–SO	3145–SW	3145–SO				
Bötzsee	Vehlefanz	Nauen	Lietzow	Wustermark	Dallgow	Seeburg	Bamme				

Bereichsgebiet der Landesvermessung und Geobasisinformation Brandenburg

Diese Karte ist ein ATKIS®-Produkt, das aus dem Digitalen Basis-Landschaftsmodell des Amtlichen Topographisch-Kartographischen Informationssystems (ATKIS®), einem Gemeinschaftsprojekt der deutschen Landesvermessungsämter, hervorgegangen ist. Sie liegt auch in Bildschirmformat vor. Karten und Rasterdaten können von Herausgeber bezogen werden.

ATKIS

Herausgeber

© Landesvermessung und Geobasisinformation Brandenburg
Heinrich-Mann-Allee 103, 14473 Potsdam, Telefon: (03 31) 88 44-1 23
Telefax: (03 31) 88 44-1 26, E-Mail: poststelle@geobasis-bb.de
Internet: http://www.geobasis-bb.de

Grundausbildnr. 1/2005 · Einzelne Ergänzungen 2/2006

1. Auflage 2007

Diese Karte ist gesetzlich geschützt. Vervielfältigung nur mit Erlaubnis des Herausgebers. Als Vervielfältigung gelten z.B. Nachdruck, fotokopieren, fotografieren, Digitalisieren, Scannen sowie Speicherung auf Datenträgern.

ISBN 3-7490-1975-4

9 783374 901975 0

Geodätische Grundlagen

Bezugssystem: Europäisches Terrestrisches Referenzsystem 1989 (ETRS89, entspricht dem Weltweiten Geodätischen System 1984 (WGS84)

Abbildung: Universale Transversale Mercatorabbildung (UTM–Abbildung)

Höhensystem: Höhen über Meer Höhenstufe (HN, Pegel Kronstadt) Höhen über Normalhöhenstufe (NN, Pegel Amsterdam) – 0,1 m Umrechnung von Höhen aus dem ETRS89 / WGS84 in NHN – 38,8 m

Koordinaten: **UTM – Koordinaten der Zone 33** (bezogen auf ETRS89 / WGS84)
3 7CE Ostwert (in km)
5 7 96N Nordwert (in km)

Geographische Koordinaten (bezogen auf ETRS89 / WGS84)
13°04'33,3" Geographische Länge (L L von Greenwich)
52°17'50,0" Geographische Breite

GAUß – Krüger – Koordinaten
45 74 Rechtswert (in km)
5 7 97 Hochwert (in km)

Erläuterungen

Zeichenerklärung (Auszug)

Siedlung

POTSDAM Name einer Stadt
Nuthetal Name einer Gemeinde
STERN Name eines Stadtteiles
Nudow Name eines Gemeindeteiles
Die Schriftgröße der Ortsnamen richtet sich nach der Einwohnerzahl.
Alte Mühle vorbeschriftet oder sonstiger Bedeutungsgrad
Schloss, Burg / Ruine
Turm / Aussichtsturm
Kirche, Wallfahrtsort
Tempel, Synagoge
Friedhof
Grünanlage, Park
Sportanlage mit Spielfeldern
Campingplatz / Freibad
Schwimmbad
Gewächshäuser

Ver- und Entsorgung

Bergbau in Betrieb / außer Betrieb
Kraftwerk / Heizwerk
Schornstein / Kühlturm
Windmühle / Windkraftanlage
Leuchtturm / Leichtbeuer / Bake
Sendemast / Funkmast
Tretbecken
Wasserhahn / Brunnen / Wasserturm
Pumpwerk / Wasserwerk / Wasserrad
Kläranlage / Abwasserteiche

Verkehr

Autobahn mit mehr als 4 / mit 4 Fahrstreifen
Autobahn in Bau
Bundesstraße mit / ohne Fahrbahntrennung
Landesstraße mit / ohne Fahrbahntrennung
Straße mit / ohne Fahrbahntrennung
Abgesperrte, Hauptverkehrsströmung / Verkehrsstörung
Kreisstraßennummer
Bundesautobahnnummer / Verkehrskreisnummer
Bundesstraßennummer
Landesstraßennummer
Tunnel
Hochbahn
Bahn / Straßenbahn
Zugbrücke
Fähre
Flugplatz / Landeplatz
Eisenbahnbrücke
Straßenbahn mit Haltestelle
Ein- / mehrgleisige elektrifizierte Eisenbahn
Ein- / mehrgleisige nicht elektrifizierte Eisenbahn
S-Bahn mit Station / U-Bahn mit Station
Schmalspurbahn
Hochbahn
Seilbahn mit Ausflugsziel / Bergbahn
Hauptbahnhof / Bahnhof
Personenbahnhof
Abstellbahnhof / Bahnhof mit Ausbesserungswerken
Landplatz, Sonderflugplatz, Segelflugplatz / Hubschrauberlandeplatz

Vegetation

Laubwald / Nadelwald
Schneise
Baumschule
Laubholz / Nadelholz
Obstbaumplantage
Wein / Hopfen
Gräfenhainichen
Strauchholz
Heide
Bruchholz
Moor, Moos
Nadelwald
Laub- / Nadelbaum
Sumpf, Ried, nasser Boden
Baumreihe
Schilf, Röhricht
Hecke mit / ohne Wall
Sand / Sonne, Geröll

Gewässer

Deiche / Strom, Fluss, Bach, Graben, Kanal
Überseer, Kleinauer
Mühle
Graben, Kanal nicht ständig wasserführend
Anlegestelle
Fließrichtungspfeil und Brunnen
Auto- / Personenfähre
Wehr und Stromschwellen
Leuchtturm / Leuchtbeuer / Bake
Wasserfall verrohrt, unterirdisch
Schiffahrtswerk
Wasserfläche
Schleusenkammer / Gut, Sprinnerei
Gewässer
Dunkelbaum (Gräfin)
Wasserspeicherbecken
Wasserspeicherbecken / Fischteich
Hauptverkehrsstraße
Nebenstraße
Fahrweg
Fußweg, Bahnweg
Fußgängerzone
Eisenbahnbrücke
Straßenbahn mit Haltestelle
Ein- / mehrgleisige elektrifizierte Eisenbahn
Ein- / mehrgleisige nicht elektrifizierte Eisenbahn
S-Bahn mit Station / U-Bahn mit Station
Schmalspurbahn
Hochbahn
Seilbahn mit Ausflugsziel / Bergbahn
Hauptbahnhof / Bahnhof
Personenbahnhof
Abstellbahnhof / Bahnhof mit Ausbesserungswerken
Landplatz, Sonderflugplatz, Segelflugplatz / Hubschrauberlandeplatz

Relief

Höhenlinien
Im Felsbrand
Böschungshöhe bis 6 m
Böschungshöhe bis 12 m
Böschungshöhe bis 24 m
Böschungshöhe 12 bis 24 m
Böschungshöhe 12 bis 18 m
Hauptlinie 1 m
Hilfslinie 0,5 m
Zwischenlinie 0,25 m
Kessel, Senke
Höhenpunkt mit Höhenangabe
Felsen
Böschungshöhe / nicht bestehender / nicht bestehender Damm, Wall, Deich
Schachtmundloch / Schachtmundloch / nicht sichtbare Gewässer

Ursprung der Höhenlinien und Böschungen ist die letzte Ausgabe TK10.

Grenzen

Staatsgrenze mit Grenzbeschreibung
Gemeindegrenze
Landesgrenze
Naturschutzgebietsgrenze
Regierungsbezirksgrenze
Landschaftsschutzgebietsgrenze
Landkreisgrenze, Grenze einer kreisfreien Stadt
Trippenbrückungsbereichsgrenze, Sonderbauungsbereichsgrenze

Maßstab 1 : 10 000

1 cm der Karte entspricht 100 m der Natur

200 100 0 200 400 600 m

Topographische Karte 1 : 10 000, Blatt 3046–SW Krewelin

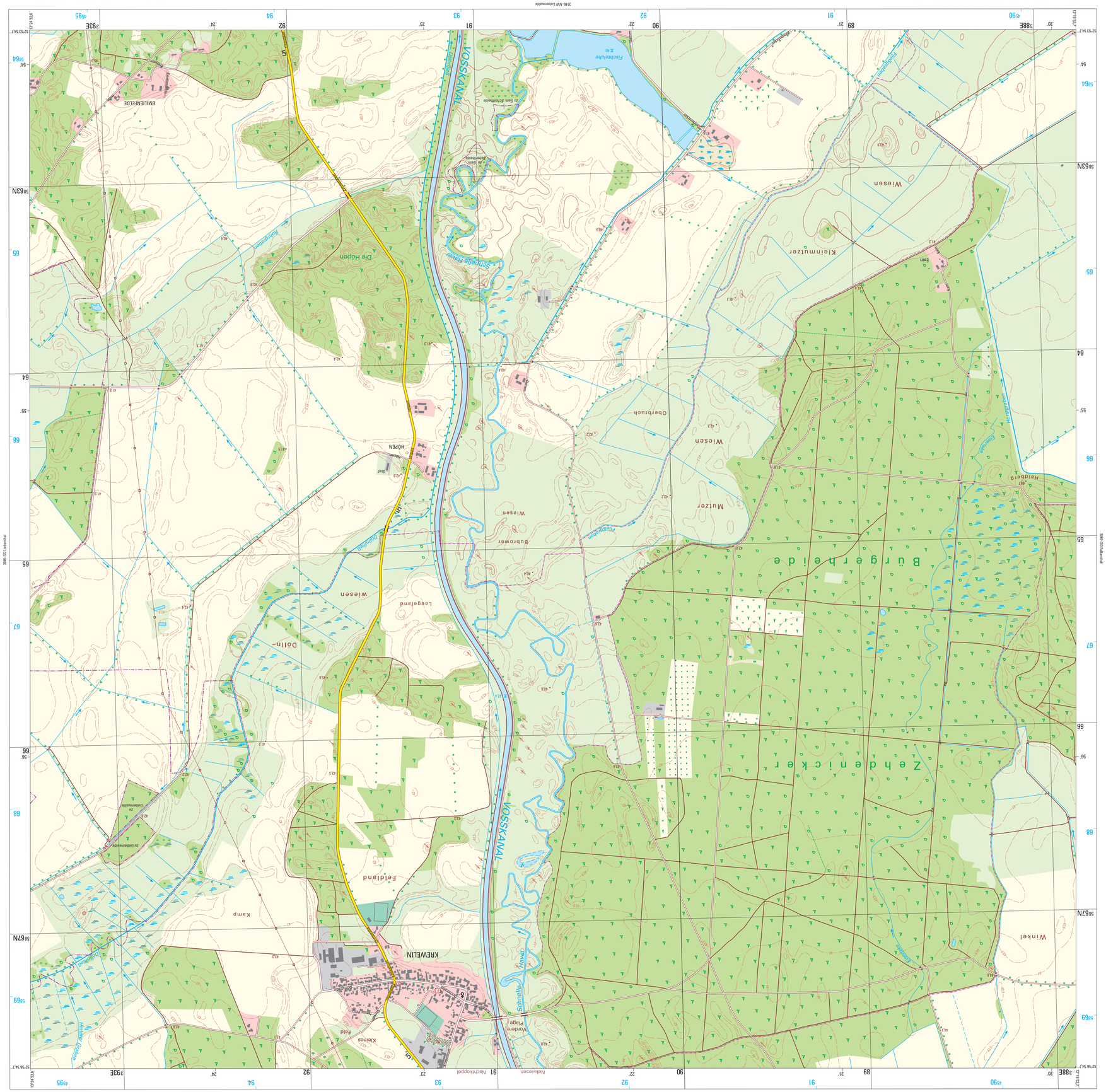
3046–SO Lehnitzhof
3046–SO Zehdenick
3146–NW Zehdenick
3046–NW Krewelin
VOSSKANAL
Zehdenicker
Burgerheide
Wiesen
Muizer
Obberbruch
Klein Muizer
Weien
Die Höpen
Dolin-
Feldland
Kamp
Winkel
KREWELIN
Kleines Feld
Lagerland
Burower
Neuwiesen
Nachtkoppel
Schnelle Havel
Vordere Plage
Fischteiche
Emster
Wiesenbach
Hauptkanal
Vosskanal
Emsterhofe
Höpen