Topographische Karte 1 : 10 000, Blatt 3041–SO Lögow

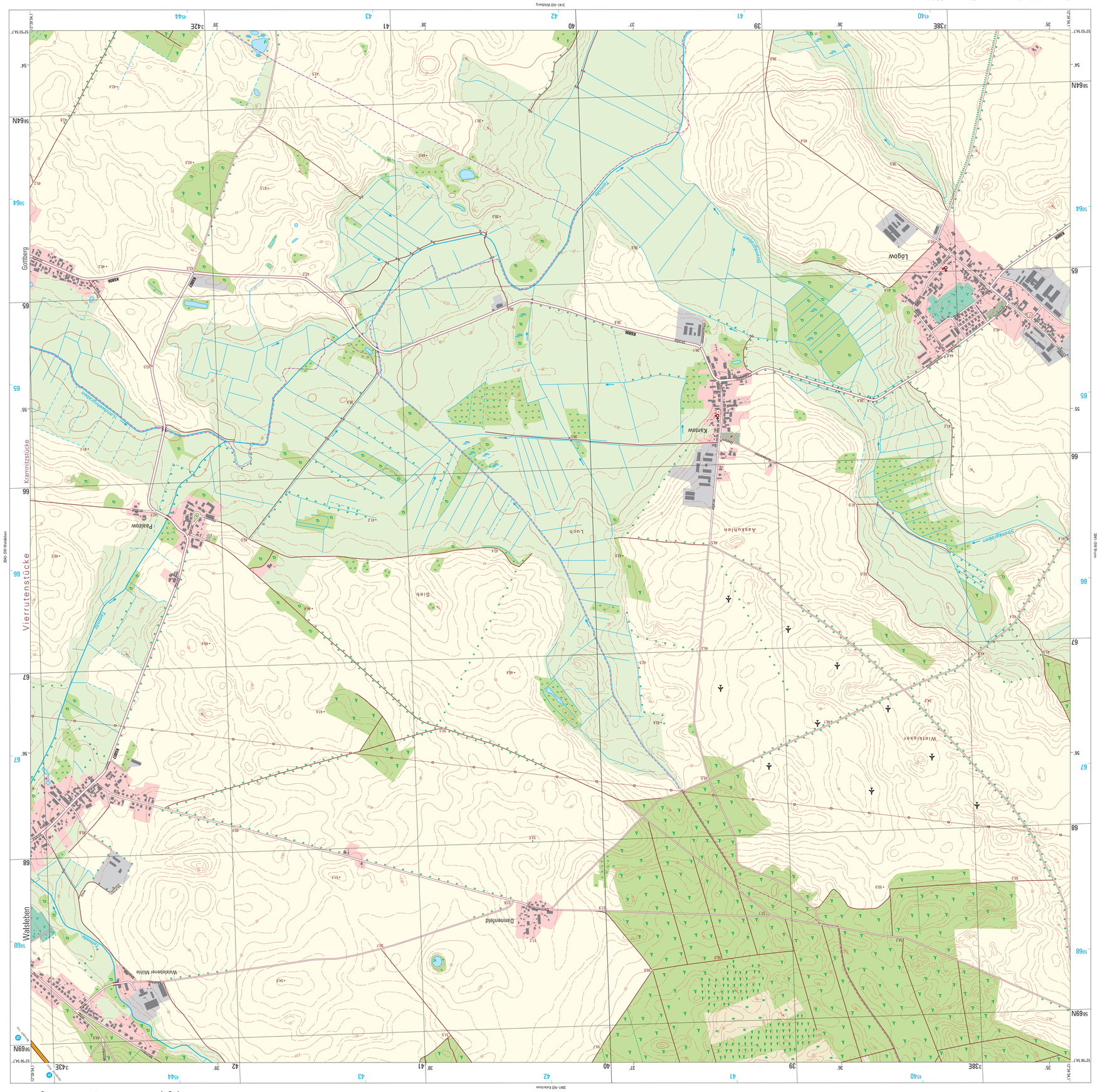
3042–SW Wiesbaden
3041–SW Kaniow
3041–NO Kaniow
Vierrutenstücke
Walsleben
Kammitzstücke
Gottberg
Paalzow
Weiskebener Mühle
Dannenfeld
Weitkieker
Lüch
Aasxhlen
Siep
Kantow
Lögow
Sinatzkoben
Straßenheim
Landstraße Lögow
Kantow
Paalzow
Walsleben
Gottberg
Lögow
Tremmen
Temmen
Graben
Kanal
Weg
Fußweg
Bahnlinie
Friedhof
Sportplatz
Campingplatz
Gewächshäuser
Schleuse
Wehr
Mühle
Turm
Kirche
Kapelle
Krankenhaus / Sanatorium
Feuerwehr
Rathaus / Verwaltung
Heiligenbild
Sternwarte / Planetarium
Gedenkstein / Denkmal
Bergbau in Betrieb / außer Betrieb
Steinbruch / Kiesgrube
Schachtöffnung / Schacht
Windmühle / Windkraftanlage
Erdölförderung / Wasserpumpe
Tagebau, Grube, Steinbruch
Sandwüste / Felsenheide
Sandwüste / Altdüne
Turmfalk
Wasserhahn / Brunnen
Wasserturm
Pumpwerk / Wasserwerk
Wasserrad
Fördergerüst / Förderhaube
Umspannwerk und Hochspannungsleitungen mit Mast
Kläranlage / Abwasserteiche
Sendemast / Fernsehturm
Funkmast / Funkturm
Radarturm
Leuchtturm / Leuchtbake
Leuchtfeuer / Bake
Schornstein / Kläranlage
Windrad
Wasserfall
Wasserstand / Pegel
Schleusenkammer / Sink Schwerwerk
Schiffahrtswerk
Wasserbehälter / Wasserspeicher
Wasserfall / unterirdisch
Wasser
Sumpf, Moor
Schilf
Sand / Schotter, Geröll
Deich / Damm
Ufermauer, Kaimauer
Mole
Anlegestelle
Auto-/ Personenfähre
Leuchtturm / Leuchtfeuer / Bake
Schiffahrtswerk
Schleusenkammer / Sink Schwerwerk
Wasserbehälter / Wasserspeicher
Wasserfall / unterirdisch
Wasser
Sumpf, Moor
Schilf
Sand / Schotter, Geröll
Deich / Damm
Ufermauer, Kaimauer
Mole
Anlegestelle
Auto-/ Personenfähre
Leuchtturm / Leuchtfeuer / Bake
Schiffahrtsw