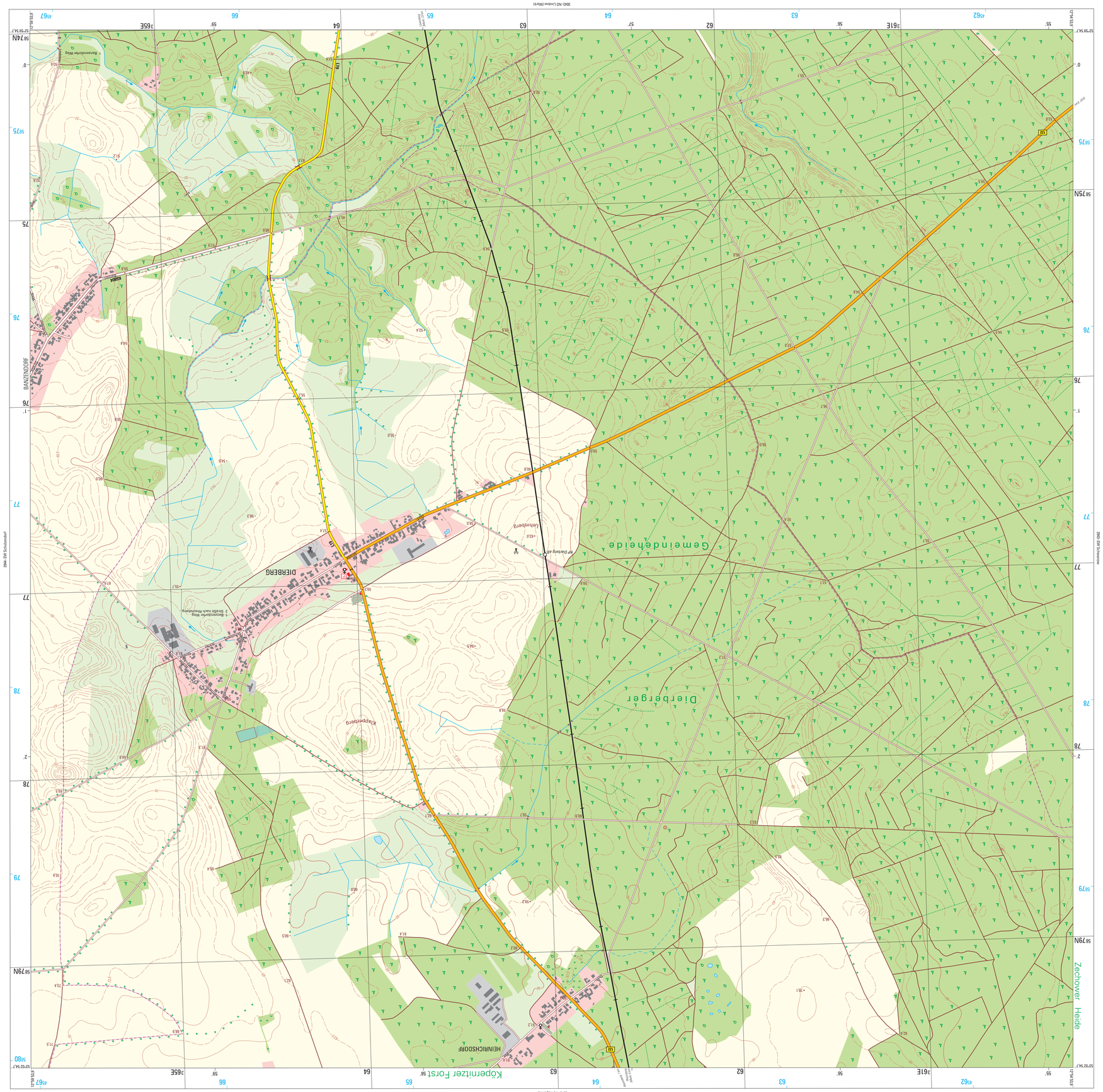

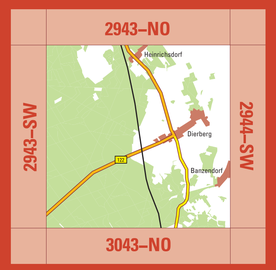

Landesvermessung und Geobasisinformation Brandenburg

3043–NO
2943–NO
2944–SW
2943–SW
Dierberg
Heinrichsdorf

2943-SO Dierberg

ATKIS

Topographische Karte 1 : 10 000

2943–SO Dierberg 2007

Blattübersicht

der Topographischen Karte 1 : 10 000 (TK10) in der Bundesrepublik Deutschland (Ausschnitt)

2941–NO Rossower Heide	2942–NW Basdorf	2942–NO Neuruppin – Gühlen–Glienicke	2943–NW Rheinsberg – Charlottenau	2943–NO Köpernitz	2944–NW Dollgow	2944–NO Großwolters–dorf	2945–NW Dannenwalde
2941–SO Rägelin	2942–SW Frankendorf	2942–SO Neuruppin – Kunsterspring	2943–SW Schwanow	2943–SO Dierberg	2944–SW Schulzendorf	2944–SO Gransee	2945–SW Gransee – Altlüdersdorf
3041–NO Katerbow	3042–NW Wahlendorf	3042–NO Storbeck	3043–NW Neuruppin – Krangen	3043–NO Lindow (Mark)	3044–NW Lindow (Mark) – Keller	3044–NO Gransee – Meseberg	3045–NW Gransee – Kraatz
3041–SO Lögow	3042–SW Walsleben	3042–SO Neuruppin	3043–SW Neuruppin – Wuthenow	3043–SO Herzberg (Mark)	3044–SW Grieben	3044–SO Großmutz	3045–SW Guten–germen–dorf
			Brandenburg				

▨ Bearbeitungsgebiet der Landesvermessung und Geobasisinformation Brandenburg

Diese Karte ist ein ATKIS®– Produkt, das aus dem Digitalen Basis – Landschaftsmodell des Amtlichen Topographisch–Kartographischen Informationssystems ATKIS®, einem Gemeinschaftsprojekt der deutschen Landesvermessung, abgeleitet ist. Sie liegt auch im Rasterdatenformat vor. Karten und Rasterdaten können vom Herausgeber bezogen werden.

ATKIS®

Verwaltungsgliederung

Bundesrepublik Deutschland
Land Brandenburg

Landkreis Ostprignitz–Ruppin
(Sitz Neuruppin)
1 Stadt Rheinsberg
2 Stadt Neuruppin
3 Stadt Lindow (Mark)

Herausgeber

© Landesvermessung und Geobasisinformation Brandenburg
Heinrich–Mann–Allee 103, 14473 Potsdam, Telefon: (03 31) 88 44–1 23
Telefax: (03 31) 88 44–1 26, E–Mail:poststelle@geobasis–bb.de
Internet: http://www.geobasis–bb.de

1. Auflage 2007

Grundaktualität 5/2006

Diese Karte ist gesetzlich geschützt. Vervielfältigung nur mit Erlaubnis des Herausgebers. Als Vervielfältigung gelten z.B. Nachdruck, Fotokopie, Mikro–verfilmung, Digitalisieren, Scannen sowie Speicherung auf Datenträger.

ISBN 3–7490–2425–1

9 783749 024254

Geodätische Grundlagen

Bezugssystem:	Europäisches Terrestrisches Referenzsystem 1989 (ETRS89), entspricht dem Weltweiten Geodätischen System 1984 (WGS84)
Abbildung:	Universale Transversale Mercatorabbildung (UTM–Abbildung)
Höhensystem:	Höhen in Meter über Höhennull (HN, Pegel Kronstadt) Höhen über Normalhöhennull (NHN, Pegel Amsterdam)=HN + 0,1 m Umrechnung von Höhen aus dem ETRS89 / WGS84 in NHN: – 39,4 m
Koordinaten:	**UTM – Koordinaten der Zone 33** (bezogen auf ETRS89 / WGS84)

3 70E	Ostwert (in km)
57 96N	Nordwert (in km)

Geographische Koordinaten
(bezogen auf ETRS89 / WGS84)

13°04´53,9´´	Geographische Länge (ö. L. von Greenwich)
52°17´55,0´´	Geographische Breite

Gauß – Krüger – Koordinaten
(bezogen auf Potsdam – Datum)

45 74	Rechtswert (in km)
57 97	Hochwert (in km)

Zeichenerklärung (Auszug)

Siedlung

POTSDAM	Name einer Stadt	STERN	Name eines Stadtteils
Nuthetal	Name einer Gemeinde	Nudow	Name eines Gemeindeteils
Die Schriftgröße der Ortsnamen richtet sich nach der Einwohnerzahl.		*Alte Mühle*	volkstümlicher oder sonstiger Siedlungsname

Siedlungsfläche
Industrie– und Gewerbefläche
Öffentliche / nicht öffentliche Gebäude
Öffentliches / nicht öffentliches Hochhaus
Kirchen
Kapelle
Krankenhaus / Sanatorium
Polizei / Feuerwehr
Parkhaus / Tiefgarage
Hallenbad
Schutzhütte / Jugendherberge
Gewächshäuser

Schloss, Burg / Ruine
AT Turm / Aussichtsturm
Kontroll–, Wachturm
Torturm, Stadtturm mit Mauer
Denkmal / Bildstock
Zaun / Stützmauer
Steingrab / Hügelgrab / Opferstein
Friedhof
Grünanlage, Park
Sportanlage mit Spielfeldern
Bad Campingplatz / Freibad
Schießstand

Ver– und Entsorgung

Bergbau in Betrieb / – außer Betrieb
Stollenmundloch / Schachtöffnung / Höhleneingang
Erdöl– / Erdgas– / Wasserpumpe
Tagebau, Grube, Steinbruch
Torfstich
Förderband / Rohrleitung
Vorratsbehälter / Kran
Umspannwerk und Hochspannungsleitungen mit Mast

HW Kraftwerk / Heizwerk
Schornstein / Kühlturm
Windmühle / Windkraftanlage
Sendeturm / Radioteleskop
Sendemast / Antenne
Wasserbehälter / Brunnen / Wasserturm
PW WW Pumpwerk / Wasserwerk / Wasserrad
Klär Kläranlage / Absetzbecken

Verkehr

Autobahn mit mehr als 4 / mit 4 Fahrstreifen
Autobahn in Bau
Bundesstraße mit / ohne Fahrbahntrennung
Landesstraße mit / ohne Fahrbahntrennung
Kreis–, Gemeindestraße mit / ohne Fahrbahntrennung
Anliegerstraße, Hauptwirtschaftsweg / Wirtschaftsweg
Fußweg, Radweg
Fußgängerzone
Ein– / mehrgleisige elektrifizierte Eisenbahn
Ein– / mehrgleisige nicht elektrifizierte Eisenbahn
Bf HP Bahnhof mit Anschlussgleis / Haltepunkt
Gbf Hbf Hauptbahnhof / Güterbahnhof mit Anschlussgleisen

Brücke / Steg
Zugbrücke
Hochstraße
Tunnel
10 6 Autobahnnummer / Verkehrsknotennummer
E55 1 Europastraßen– / Bundesstraßennummer
L78 K6903 Landesstraßen– / Kreisstraßennummer
P R Parkplatz / Rastplatz
Eisenbahnbrücke
Straßenbahn mit Haltestelle
S–Bahn mit Station / U–Bahn mit Station
Schwebebahn
Hochbahn
Personenseilbahn
Materialseilbahn
Landeplatz, Sonderlandeplatz, Segelfluggelände / Hubschrauberlandeplatz

Vegetation

Laubwald / Nadelwald
Schneise
Mischwald
Laubholz / Nadelholz
Grünland
Streuobst
Gartenland
Naturdenkmal Laub– / Nadelbaum
Baumreihe
Hecke mit / ohne Wall

Ackerland
Baumschule
Obstbaumplantage
Wein / Hopfen
Brachland
Heide
Moor, Moos
Sumpf, Ried, nasser Boden
Schilf, Röhricht
Sand / Steine, Geröll

Gewässer

Quelle / Strom, Fluss, Bach, Graben, Kanal
Graben, Kanal nicht ständig wasserführend
Fließrichtungspfeil und Buhnen
Wehr und Stromschnellen
Wasserlauf verrohrt, unterirdisch
Wasserfälle
Staudamm
23,4 Wasserspiegelhöhe
17,7 Tiefster Punkt im See

Ufermauer, Kaimauer
Mole
Anlegestelle
Auto– / Personenfähre
Leuchtturm / Leuchtfeuer / Bake
Schiffshebewerk
Schleusenkammer / Siel, Sperrwerk
Sicherheitstor / Durchlass (Düker)
HAVEL Nuthe schiffbare / nicht schiffbare Gewässer

Relief

Höhenlinien im Flachland
Zähllinie 20 m
Hauptlinie 5 m
Hilfslinie 1 m
Hilfslinie 0,5 m
Kessel, Senke
positive / negative Bodenformen

Böschungshöhe bis 6 m
Böschungshöhe 6 bis 12 m
Böschungshöhe 12 bis 18 m
Böschungshöhe 18 bis 24 m
befahrbarer / nicht befahrbarer Damm, Wall, Deich
• 39,5 Höhenpunkt mit Höhenangabe
Felsen

Ursprung der Höhenlinien und Böschungen ist die bisherige Ausgabe TK10.

Grenzen

Staatsgrenze mit Grenzübergang
Landesgrenze
Regierungsbezirksgrenze
Landkreisgrenze, Grenze einer kreisfreien Stadt

Gemeindegrenze
Nationalparkgrenze
NSG Naturschutzgebietsgrenze
Truppenübungsplatzgrenze, Standortübungsplatzgrenze

Maßstab 1 : 10 000

1 cm der Karte entspricht 100 m der Natur

200
100
0
200
400
600 m

2943–NO Köpernitz
Köpernitzer Forst
HEINRICHSDORF
Zechower Heide
Dierberger
Gemeindeheide
Klapperberg
DIERBERG
Lehmberg
BANZENDORF
1 Banzendorfer Weg
2 Straße nach Rheinsberg
1 Banzendorfer Weg
122
2943–SW Schwanow
2944–SW Schulzendorf
3043–NO Lindow (Mark)
45 62
3 61E
63
62
64
63
65
64
66
3 65E
45 67
58 80
58 79N
79
78
77
76
75
58 75N
58 75
58 74N
52°02´54,7´´
12°54´53,9´´
52°59´54,7´´
55´
56´
57
58´
59´
2´
1´
0´

© Landesvermessung und Geobasisinformation Brandenburg