Topographische Karte 1 : 10 000, Blatt 2735–SW Semmerin

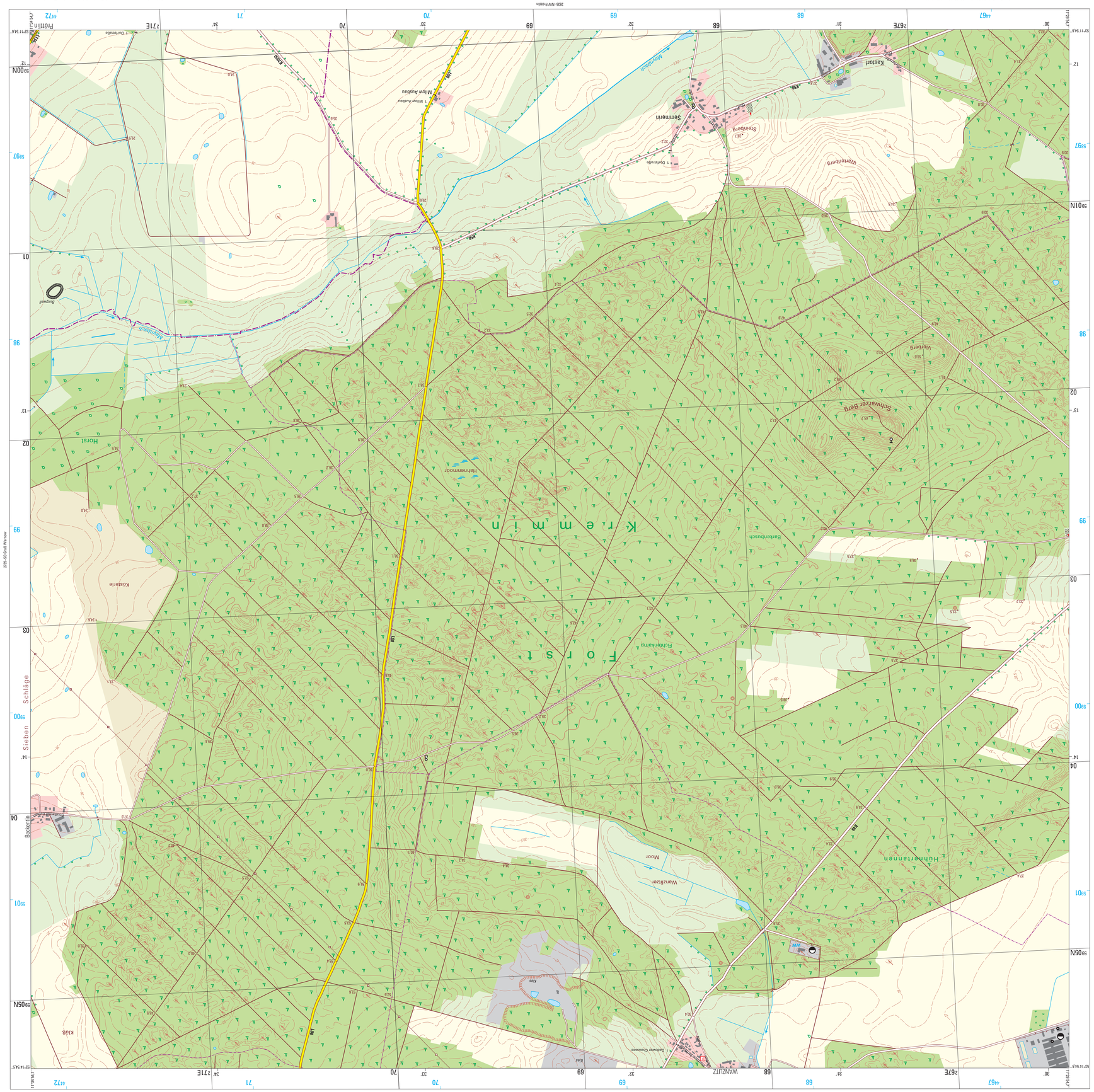
2735-SW Semmerin
Kremmin
Forst
Kiefernkamp
Fichtenkamp
Schläge
Sieben
Kiefer
Moor
Wanzlitzer
Wanzlitz
Hühnertannen
Warnebarg
Semmerin
Steinberg
Kastorf
Kastorf
Meyenburg
Milow Ausbau
Milow
Horst
Kiefer
Barkenbusch
Kremmin
Schwarzer Berg
Hahnennoor
Kiefer
Kiefer
Kiefer