Topographische Karte 1 : 10 000, Blatt 2551–SW Wollschow

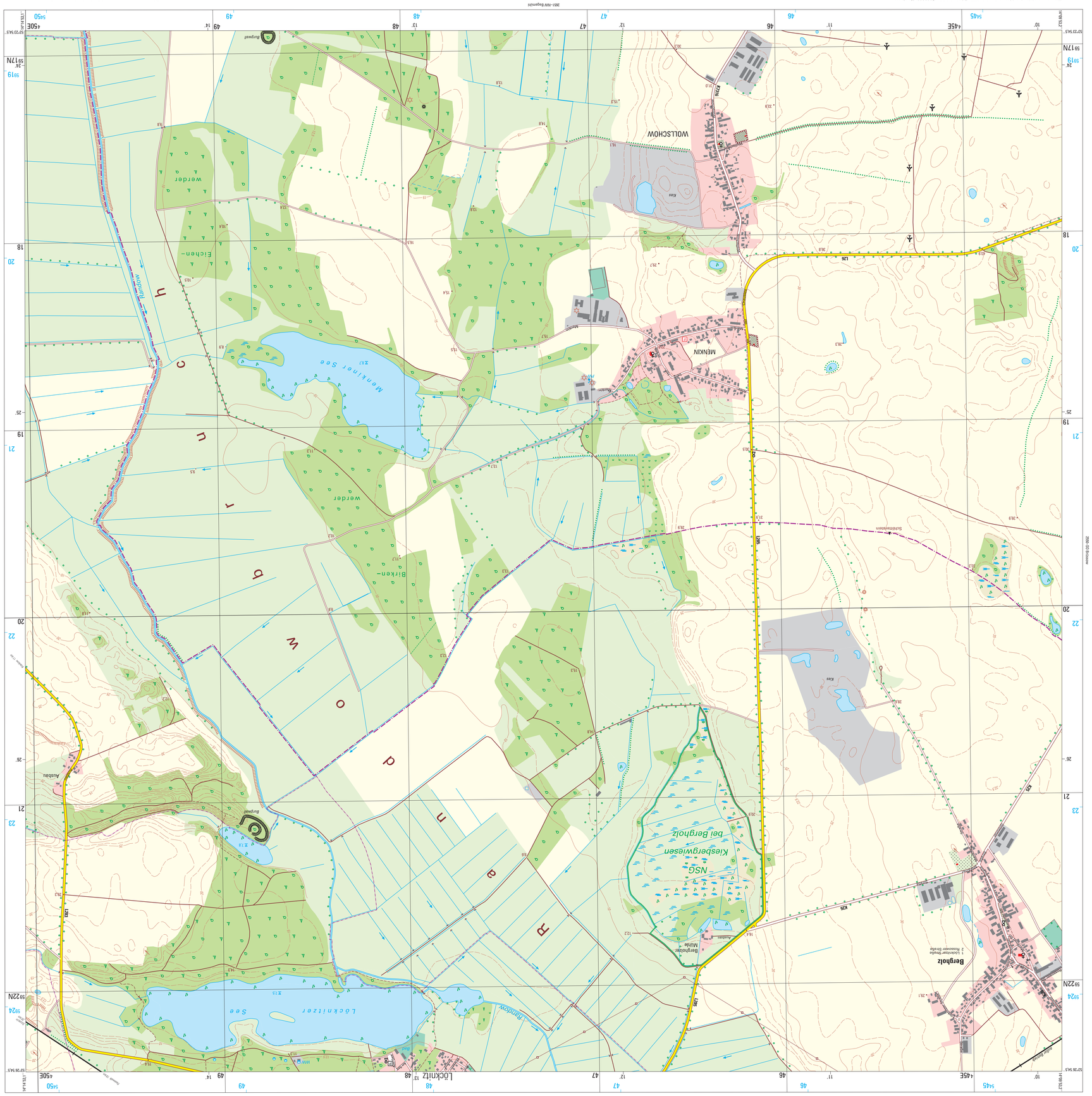
Wollschow
Löcknitz
Menkin
Menkiner See
Löcknitzer See
Bergholz
Kiesbergwiesen bei Bergholz
NSG
Bergholzer Mühle
Ausbau
Gutspark
Friedhof
Sportanlage mit Schwimmbad
Campingplatz / Freibad
Schießstand
Gewächshäuser
Schachtanlage / Stollenmundloch
Kläranlage / Abwasserteiche
Kläranlage / Abwasserteich
Wasserturm
Pumpwerk / Wasserwerk / Wasserrad
Umspannwerk und Hochspannungsleitungen mit Mast
Fischteich / Fischzucht
Vorratsbehälter / Silo
Tretbecken
Wasserbehälter / Brunnen / Wasserturm
Sendemast / Antenne
Sendemast / Radiorelaisstation
Tagebau, Grube, Steinbruch
Erdöl- / Erdgas- / Wasserpumpe
Windmühle / Windkraftanlage
Bergbau in Betrieb – außer Betrieb
Kläranlage / Abwasserteiche
Schornstein / Kläranlage
Schachtanlage / Schacht/Öffnung / Stollenmundloch
Ablagerungen
Anlegestelle
Auto- / Personenfähre
Fähre
Ufermauer, Kaimauer
Mole
Deich / Damm, Fluss, Bach, Graben, Kanal
Graben, Kanal
nicht ständig wasserführender Graben, Kanal
Fließrichtungspfeil
Wehr
Leuchtturm / Leuchtfeuer / Bake
Wasserfall verdrückt, unterirdisch
Schiffahrtswerk
Schleusenkammer / Schleuse
Wasserfläche
Quellen
Sickerstelle / Dunstabzug (Sickerstelle)
Wasserspeicherbecken / Wasserspeicherbecken
Fließ
Schilf, Röhricht
Sumpf, Moor, nasser Boden
Moor, Moos
Heide
Strauch
Birnbäume
Gehölze
Laubwald / Nadelwald
Mischwald
Laub- / Nadelbaum
Nadelwald
Baumreihe
Hecke mit / ohne Wall
Acker
Sand / Sonne, Geröll
Sand / Kies
Schotter, Kiesgrube
Steinbruch
Deponie
Bauerntuhle
Obstbaumplantage
Wein / Hopfen
Gewässer
Uferbefestigung
Deich
Damm
Schleuse
Wehr
Brücke
Steg
Furt
Fähre
Ausleitung
Quellen
Brunnen
Pumpe
Wasserturm
Windmühle
Windkraftanlage
Leuchtturm
Leuchtfeuer
Bake
Ortsteil
Einzelhof
Siedlung
POTSDAM
Name einer Stadt
STERN
Name eines Stadtteils
Nuthetal
Name einer Gemeinde
Nudow
Name eines Gemeindeteils
Die Schriftgröße der Ortsnamen richtet sich nach der Einwohnerzahl.
Alte Mühle
veränderlicher oder sonstiger Gewässername
Siedlungsfläche
Fläche funktionaler Freiguß
Schloß, Burg / Ruine
Turm / Aussichtsturm
Industrie- und Gewerbefläche
Friedhof / Kirche, Synagoge
Kloster, Stiftung mit Mauer
Öffentliche / nicht öffentliche Gebäude
Turm, Stadttor, Wachturm
Öffentliche / nicht öffentliches Hochhaus
Unterstand / Bildstock
Kirche
Zaun / Sichtmauer
Kapelle
Denkmal / Grabstein / Opferstein
Krankenhaus / Sanatorium
Polizei / Feuerwehr
Friedhof
Friedhofsmauer
Friedhofsgebäude
Grünanlage, Park
Hallenbad
Sportanlage mit Schwimmbad
Campingplatz / Freibad
Schießstand
Gewächshäuser
Ver- und Entsorgung
Bergbau in Betrieb / außer Betrieb
Kläranlage / Abwasserteiche
Schornstein / Kläranlage
Schachtanlage / Schacht/Öffnung / Stollenmundloch
Windmühle / Windkraftanlage
Erdöl- / Erdgas- / Wasserpumpe
Sendemast / Radiorelaisstation
Tagebau, Grube, Steinbruch
Sendemast / Antenne
Teichfläche
Wasserbehälter / Brunnen / Wasserturm
Fischteich / Fischzucht
Pumpwerk / Wasserwerk / Wasserrad
Vorratsbehälter / Silo
Umspannwerk und Hochspannungsleitungen mit Mast
Kläranlage / Abwasserteiche
Verkehr
Autobahn mit mehr als 4 / mit 4 Fahrbahnen
Brücke / Steg
Autobahn in Bau
Hochstraße
Bundesstraße mit / ohne Fahrbahnteilung
Zugbrücke
Tunnel
Landesstraße mit / ohne Fahrbahnteilung
Straßenübergang mit / ohne Fahrbahnteilung
Straßenübergang mit / ohne Fahrbahnteilung
Autobahnnummer / Verkehrszeichennummer
Europastraßen- / Bundesstraßennummer
Landesstraßen- / Kreisstraßennummer
Fußgängerzone
Fußweg, Steweg
Parkplatz / Raststätte
Eisenbahnlinie
Straßenbahn mit Haltestelle
Eisenbahnlinie
Straßenbahn
Eisenbahnlinie mit Haltestelle
S-Bahn mit Station / U-Bahn mit Station
Seilbahn
Hochbahn
Schwebebahn
Bahnhof mit Haltestelle / Haltepunkt
Hauptbahnhof / Güterbahnhof
Flugplatz, Landebahn, Segelflugplatz / Hubschrauberlandeplatz
Zeichenerklärung (Auszug)
Topographische Karte 1 : 10 000, Blatt 2551–SW Wollschow
Landesvermessung und Geobasisinformation Brandenburg
1 cm der Karte entspricht 100 m in der Natur
200 100 0 200 400 600 m
Maßstab 1 : 10 000
Geographische Koordinaten
Bezugsellipsoid GRS80 / WGS84
Geographische Länge (L.L. von Greenwich)
12°57'32,5"
Geographische Breite
52°17'32,5"
Gauß – Krüger – Koordinaten
Bezugsellipsoid Bessel – Datum
Rechtswert (in km)
45 74
Hochwert (in km)
57 97
UTM – Koordinaten der Zone 33
Bezugsellipsoid GRS80 / WGS84
Ostwert (in km)
3 70E
Nordwert (in km)
57 96N
Koordinaten:
Höhenbezugsfläche Meeresspiegel (NN), Pegel Amsterdam
Höhen über Normalhöhennull (NHN), Pegel Amsterdam
Höhen über Meeresspiegel (NN), Pegel Kronstadt
Höhenangabe:
Lage Bezugspunkt des Gauß-Krüger-Koordinatensystems 1989 (ETRS89, UTM-Koordinaten)
Bezugssystem:
Geodätische Grundlagen
Bezugssystem und Gebäudenachweis Brandenburg
Diese Karte ist ein ATKIS®-Produkt, das aus dem Digalen Basis-Landschaftsmodell des Amtlichen Topographisch-Kartographischen Informationssystems (ATKIS®) der Landesvermessung und Geobasisinformation Brandenburg (LGB) entstanden ist. Sie liegt auch in Mehrbenutzerversionen vor. Karten und Bestellschein können vom Herausgeber bezogen werden.
ATKIS
Verwaltungsgliederung
Bundesrepublik Deutschland
Land Brandenburg
Landkreis Uckermark (Sitz Prenzlau)
Amtsfreie Gemeinde Gartz (Oder)
Amtsfreie Gemeinde Pinnow
Amtsfreie Gemeinde Schöneberg
Amtsfreie Gemeinde Tantow
Amtsfreie Gemeinde Schönfeld
Amtsfreie Gemeinde Schönermark
Amtsfreie Gemeinde Tuchen
Amtsfreie Gemeinde Passow
Amtsfreie Gemeinde Boock
Amtsfreie Gemeinde Casekow
Amtsfreie Gemeinde Nordwestuckermark
Amtsfreie Gemeinde Randow
Amtsfreie Gemeinde Brüssow
Amtsfreie Gemeinde Pasewalk
Amtsfreie Gemeinde Torgelow
Amtsfreie Gemeinde Ueckermünde
Amtsfreie Gemeinde Eggesin
Amtsfreie Gemeinde Ueckermünde
Amtsfreie Gemeinde Liepgarten
Amtsfreie Gemeinde Mescherin
Amtsfreie Gemeinde Stolpe auf Usedom
Amtsfreie Gemeinde Heringsdorf
Amtsfreie Gemeinde Ostseebad Bansin
Amtsfreie Gemeinde Ostseebad Heringsdorf
Amtsfreie Gemeinde Ostseebad Ahlbeck
Amtsfreie Gemeinde Garz (Rügen)
Amtsfreie Gemeinde Putbus
Amtsfreie Gemeinde Lohme
Amtsfreie Gemeinde Saßnitz
Amtsfreie Gemeinde Sellin
Amtsfreie Gemeinde Binz
Amtsfreie Gemeinde Baabe
Amtsfreie Gemeinde Göhren
Amtsfreie Gemeinde Lauterbach
Amtsfreie Gemeinde Altenkirchen
Amtsfreie Gemeinde Bergen auf Rügen
Amtsfreie Gemeinde Dranse
Amtsfreie Gemeinde Ralow
Amtsfreie Gemeinde Samtens
Amtsfreie Gemeinde Sassnitz
Amtsfreie Gemeinde Zirkow