

# Topographische Karte 1 : 10 000

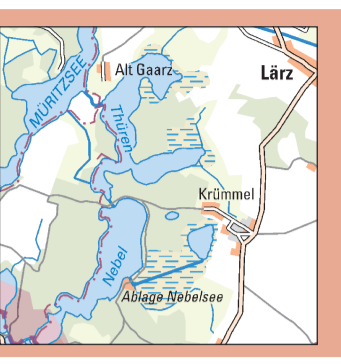

## 2742-NW Krümmel

### Zeichenerklärung (Auszug)

**Siedlung**

**POTSDAM** Name einer Stadt  
**Nuthetal** Name einer Gemeinde  
 Die Schlichtgröße des Ortsnamens richtet sich nach der Einwohnerzahl.

**EICHE** Name eines Stadteils  
**Nudow** Name eines Gemeindeteils  
**Alte Mühle** Wohnplatz

**Ver- und Entsorgung**

**Verkehr**

**Vegetation**

**Gewässer**

**SPREE** Name eines schiffbaren Gewässers  
**Dahme** Name eines nicht schiffbaren Gewässers

**Relief**

**Grenzen**

**Geodätische Grundlagen / Koordinaten**

**Bezugssystem:** Europeisches Terrestrisches Referenzsystem 1989 (ETRS89) entspricht dem Weltweiten Geodätischen System 1984 (WGS84)  
**Abbildung:** Universale Transversale Mercatorabbildung (UTM-Abbildung)  
**Höhenystem:** Höhen in Meter über Normalhöhenmetri (NN), Pegel Amsterdam  
 Umrechnung von Höhen über dem Ellipsoid des ETRS89 / WGS84 in Höhen über NN: -39,9 m

**UTM-Koordinaten der Zone 33**  
 38° E Ostwert (in m)  
 596° N Nordwert (in m)

**Geographische Koordinaten**  
 13°04' 0" Geographische Länge (Südliche Länge von Greenwich)  
 52°17' 0" Geographische Breite

**Maßstab 1 : 10 000**  
 1 cm Karte entspricht 100 m in der Natur

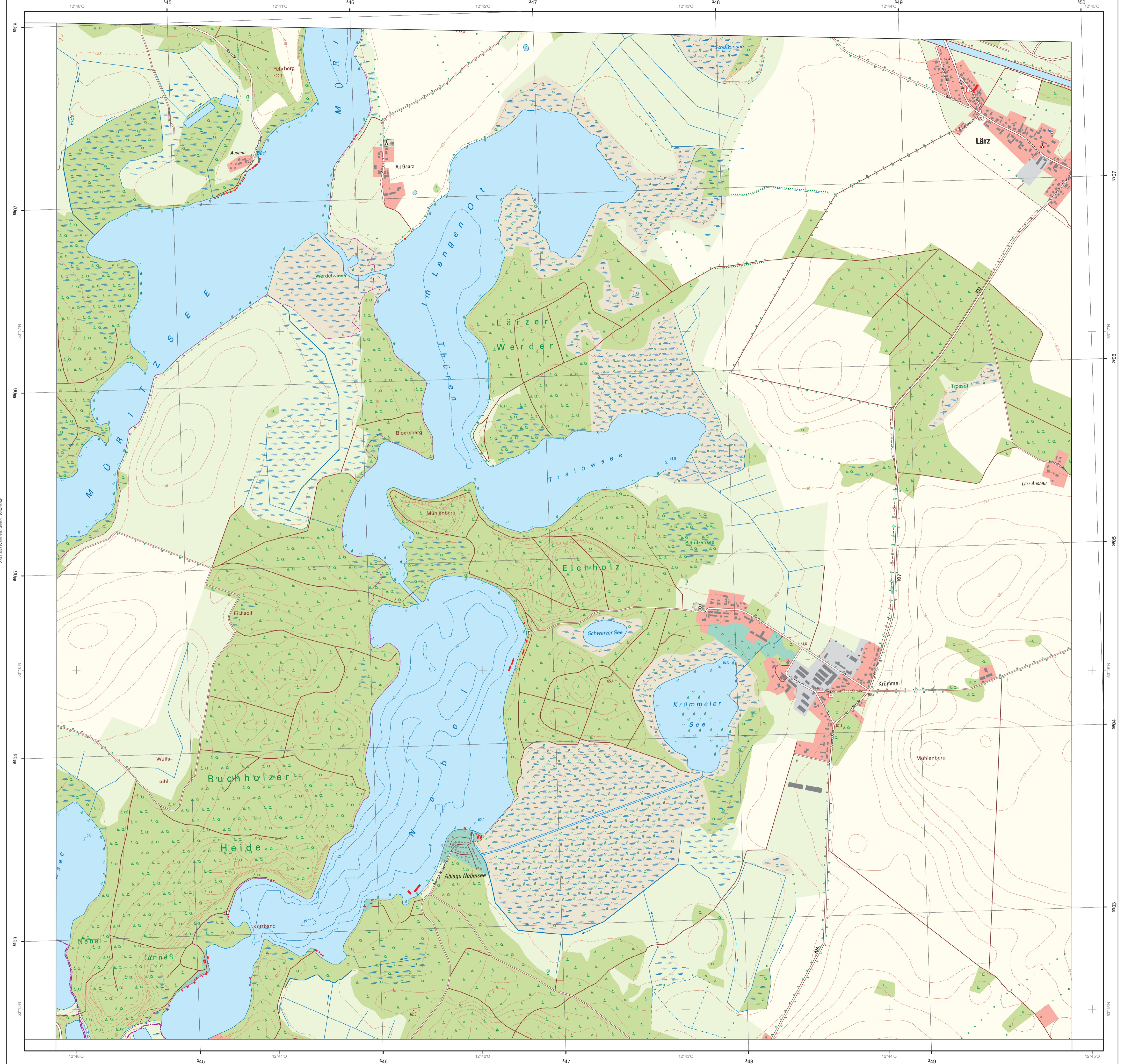

**Herausgeber**  
 Landesvermessung und Geobasisinformation Brandenburg  
 Heinrich-Mann-Allee 104 B, 14473 Potsdam  
 Telefon: +49 331 8844-123  
 E-Mail: kundenservice@geobasis-bb.de  
 Internet: https://geobasis-bb.de  
 Ausgabe 2023 Grundskala: 15.07.2022

**LGB**

ISBN 978-3-7490-5491-6

Diese Karte ist gesetzlich geschützt. Jede Nutzung ist unter den Bedingungen der Datenlizenz Deutschland - Namensnennung - Version 2.0 und mit folgendem Quellenvermerk zulässig: © Geobasis-DE/LGB (Jahr), dl-de/by-2.0. Daten geändert: Für Kartendarstellungen außerhalb des Landes Brandenburg sind die Aktualität und Lizenzbedingungen der betreffenden Bundesländer und der Republik Polen zu beachten.